ENARM 2018

COMISIÓN INTERINSTITUCIONAL PARA LA FORMACIÓN DE RECURSOS HUMANOS PARA LA SALUD
XLII EXAMEN NACIONAL PARA ASPIRANTES A RESIDENCIAS MÉDICAS 2018

CASO CLINICO

MUJER DE 65 AÑOS, QUE HACE 4 FUE SOMETIDA A DERIVACIÓN BILIODIGESTIVA PARA REPARACIÓN DE VÍA BILIAR POR COLECISTECTOMÍA LAPAROSCÓPICA FALLIDA. ACUDE ESTA OCASIÓN POR DOLOR EN HIPOCONDRIO DERECHO, FIEBRE Y ATAQUE AL ESTADO GENERAL DE 2 DÍAS DE EVOLUCIÓN. EN EL US DE HÍGADO SE DETECTÓ UN ABSCESO DE 4 CMS DE DIÁMETRO EN LÓBULO DERECHO.

PREGUNTA 101

¿CUÁL DE LAS SIGUIENTES BACTERIAS ES MÁS PROBABLE QUE ENCUENTRE AL PUNCIONAR EL ABSCESO?

A STAPHYLOCOCCUS AUREUS
B ESCHERICHIA COLI
C STREPTOCOCCUS BOVIS
D PSEUDOMONAS AERUGINOSA

ENARM 2018

COMISIÓN INTERINSTITUCIONAL PARA LA FORMACIÓN DE RECURSOS HUMANOS PARA LA SALUD
XLII EXAMEN NACIONAL PARA ASPIRANTES A RESIDENCIAS MÉDICAS 2018

CASO CLÍNICO

UNA NIÑA DE 6 AÑOS DE EDAD ES LLEVADA A CONSULTA POR DISNEA. TIENE ANTECEDENTES DE HABER NACIDO PREMATURAMENTE. HACE 3 AÑOS COMENZÓ CON DISNEA DE ESFUERZOS, LA CUAL HA PROGRESADO DE LOS GRANDES A MEDIANOS ESFUERZOS. A LA EXPLORACIÓN TIENE FRECUENCIA CARDIACA DE 86 LPM, PRESIÓN ARTERIAL DE 130/60 MM HG, LEVANTAMIENTO PARAESTERNAL IZQUIERDO PROMINENTE, SOPLO CONTINUO (EN MAQUINARIA) Y DE TONO GRAVE EN EL SEGUNDO ESPACIO INTERCOSTAL IZQUIERDO. EL ECG DEMUESTRA RITMO SINUSAL Y DATOS DE HIPERTROFIA VENTRICULAR IZQUIERDA.

PREGUNTA 102

¿CUÁL ES EL DIAGNÓSTICO MÁS PROBABLE EN ESTA PACIENTE?

A ○ PERSISTENCIA DE CONDUCTO ARTERIOSO
B ○ COMUNICACIÓN INTERAURICULAR
C ○ COARTACIÓN DE LA AORTA
D ○ COMUNICACIÓN INTERVENTRICULAR

CASO CLÍNICO

HOMBRE DE 65 AÑOS DE EDAD QUE ACUDE A CONSULTA POR DOLOR PRECORDIAL AL ESFUERZO FÍSICO MODERADO. TIENE ANTECEDENTES DE TABAQUISMO E HIPERTENSIÓN ARTERIAL CRÓNICA. REFIERE DISNEA DE MODERADOS ESFUERZOS DESDE HACE 6 MESES Y 2 EPISODIOS PREVIOS DE SÍNCOPE DURANTE EL ESFUERZO. A LA EXPLORACIÓN TIENE FRECUENCIA CARDIACA DE 60 LPM, PRESIÓN ARTERIAL DE 150/90, PULSOS CAROTIDEOS Y PERIFÉRICOS DISMINUIDOS EN AMPLITUD, SOPLO TELESISTÓLICO EN FOCO AÓRTICO DE MODERADA INTENSIDAD, QUE SE IRRADIA A VASOS DEL CUELLO Y CUARTO RUIDO CARDIACO CONSTANTE.

PREGUNTA 103:

¿CUÁL ES EL DIAGNÓSTICO MÁS PROBABLE EN ESTA PACIENTE?

A ESTENOSIS AÓRTICA
B ESTENOSIS DE ARTERIA PULMONAR
C INSUFICIENCIA MITRAL
D ESTENOSIS MITRAL

ENARM 2018

CASO CLÍNICO

UNA MUJER DE 80 AÑOS DE EDAD ACUDE A URGENCIAS POR PALPITACIONES, FATIGA Y MAREO. TIENE ANTECEDENTES DE DIABETES MELLITUS TIPO 2 E HIPERTENSIÓN ARTERIAL DESDE HACE 15 AÑOS. A LA EXPLORACIÓN TIENE PRESIÓN ARTERIAL DE 170/90, PULSOS PERIFÉRICOS IRREGULARES Y PRIMER RUIDO CARDIACO DE INTENSIDAD VARIABLE.

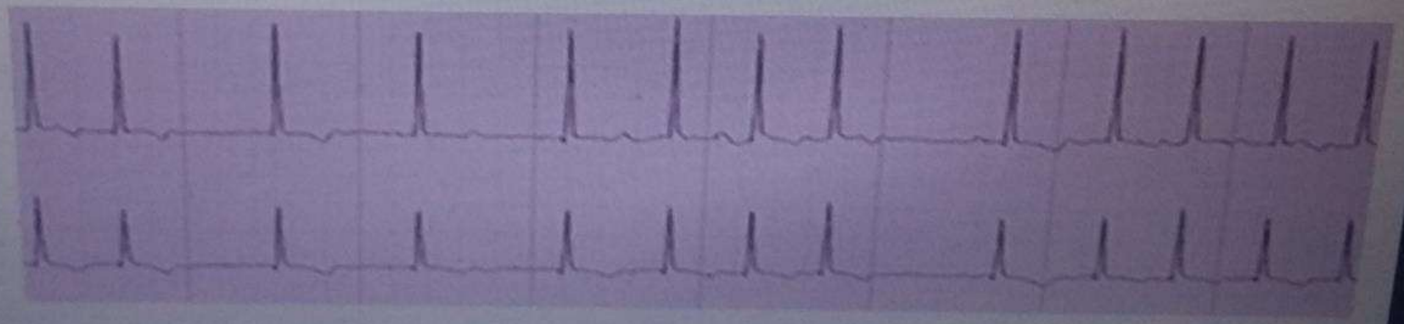

PREGUNTA 104

¿QUÉ TIPO DE ARRITMIA TIENE ESTA PACIENTE?

A. TAQUICARDIA POR REENTRADA INTRANODAL
B. FIBRILACIÓN AURICULAR
C. FLUTTER AURICULAR DE CONDUCCIÓN VARIABLE
D. TAQUICARDIA AURICULAR MULTIFOCAL

CASO CLÍNICO

MUJER DE 45 AÑOS DE EDAD QUE ACUDE A CONSULTA POR FATIGA DE ESFUERZO Y EDEMA DE MIEMBROS INFERIORES. TIENE ANTECEDENTE DE 2 EPISODIOS DE TROMBOEMBOLIA PULMONAR Y DESDE ENTONCES TOMA ANTICOAGULANTE ORAL. REFIERE DISNEA DE MODERADOS ESFUERZOS DESDE HACE 8 MESES Y EDEMA DE MIEMBROS INFERIORES DESDE HACE 2 MESES. FC:82 LPM, TA:, 100/60 MM HG, PLÉTORA YUGULAR GRADO II/IV, SOPLO SISTÓLICO EN FOCO TRICUSPÍDEO, REFORZAMIENTO PULMONAR DEL SEGUNDO RUIDO CARDIACO, SIBILANCIAS EN BASES PULMONARES, HEPATOMEGALIA, REFLUJO HEPATOYUGULAR Y EDEMA DE EXTREMIDADES INFERIORES. EL EKG EN RITMO SINUSAL MUESTRA DATOS DILATACIÓN DE VENTRÍCULO Y AURÍCULA DERECHOS

PREGUNTA 105:

¿QUÉ SIGNOS A LA EXPLORACIÓN SUGIEREN EL DIAGNÓSTICO DE INSUFICIENCIA CARDIACA DERECHA?

A PRESIÓN ARTERIAL DIASTÓLICA <60 MM HG
B SIBILANCIAS EN BASES PULMONARES
C PLÉTORA YUGULAR Y HEPATOMEGALIA
D REFORZAMIENTO PULMONAR DEL SEGUNDO RUIDO

ENARM 2018

XLII EXAMEN NACIONAL PARA ASPIRANTES A RESIDENCIAS MÉDICAS 2018

CASO CLÍNICO

HOMBRE DE 43 AÑOS, QUIEN EN CHOQUE AUTOMOVILÍSTICO RECIBIÓ UNA LESIÓN EN BRAZO IZQUIERDO, CON UN GOLPE DIRECTO. TIENE EDEMA DEL BRAZO, INCAPACIDAD FUNCIONAL, UNA GRAN ZONA EQUIMÓTICA Y DEFORMIDAD EVIDENTE, SIN SOLUCIÓN DE CONTINUIDAD DE PIEL Y NO ES CAPAZ DE EXTENDER LA MUÑECA. EN LA RADIOGRAFÍA SE MUESTRA LO SIGUIENTE:

PREGUNTA 107

¿CUÁL DE LAS SIGUIENTES ES LA ENFERMEDAD MÁS PROBABLE?

A FRACTURA OBLICUA DE DIÁFISIS HUMERAL CON LESIÓN RADIAL
B FRACTURA CONMINUTA DE DIÁFISIS RADIAL.
C FRACTURA OBLICUA DE DIÁFISIS HUMERAL CON LESIÓN CUBITAL
D FRACTURA CONMINUTA DE DIÁFISIS HUMERAL.

ENARM 2018

XLII EXAMEN NACIONAL PARA ASPIRANTES A RESIDENCIAS MÉDICAS 2018

CASO CLÍNICO

MUJER DE 42 AÑOS DE EDAD CON DIAGNÓSTICO DE ESQUIZOFRENIA; DETIENE SU DISCURSO A LA MITAD DE LA ENTREVISTA. AL SER CUESTIONADA SOBRE ESTO, NO PUEDE EXPLICAR LO SUCEDIDO.

PREGUNTA 108

¿CÓMO SE LE LLAMA A ESTE FENÓMENO?

A BLOQUEO DEL PENSAMIENTO
B ALUCINACIÓN FUNCIONAL
C ROBO DEL PENSAMIENTO
D PARAIDOLEA

PREGUNTA 109

¿MUJER DE 17 AÑOS QUE ACUDE ACOMPAÑADA DE SU MADRE PORQUE LA HA DESCUBIERTO EN VARIAS OCASIONES VOMITANDO DESPUÉS DE COMER. PARA COMPLETAR EL DIAGNÓSTICO DE BULIMIA ES NECESARIO:

A LA PRESENCIA DE ATRACONES
B COMORBILIDAD CON TRANSTORNOS AFECTIVOS
C EPISODIOS MICROPSICÓTICOS
D HABER PRESENTADO ANOREXIA PREVIAMENTE

MUJER DE 28 AÑOS QUE ACUDE AL PSIQUIATRA ANTE LA SOSPECHA DE TRASTORNO BIPOLAR. SE QUEJA DE CAMBIOS EN EL ESTADO DE ÁNIMO Y MENCIONA UNA CONSTANTE DE RELACIONES INTERPERSONALES INESTABLES.

PREGUNTA 110:

¿CUÁL ES UN DIAGNÓSTICO DIFERENCIAL OBLIGADO?

A TRASTORNO LÍMITE DE PERSONALIDAD
B TRASTORNO DEPRESIVO MAYOR
C TRASTORNO DE ANSIEDAD GENERALIZADA
D PERSONALIDAD HISTRIÓNICA

<< << <Anterior | Contestar y permanecer en la pregunta | Siguiente> >> >>

ENARM 2018

COMISIÓN INTERINSTITUCIONAL PARA LA FORMACIÓN DE RECURSOS HUMANOS PARA LA SALUD
XLII EXAMEN NACIONAL PARA ASPIRANTES A RESIDENCIAS MÉDICAS 2018

CASO CLÍNICO

MUJER DE 22 AÑOS QUIEN COMIENZA HACE UN MES CON DISMINUCIÓN DE LA NECESIDAD DEL SUEÑO, AUMENTO DE LA ACTIVIDAD INTENCIONADA, TAQUIPSIQUIA E IDEAS DELIRANTES MEGALÓMANAS. SE LE DESCARTA UNA CAUSA MÉDICA AGREGADA.

PREGUNTA 115

EL TRATAMIENTO DE ELECCIÓN SERÁ:

A LITIO
B PAROXETINA
C MIDAZOLAM
D MEMANTINA

ENARM 2018

COMISIÓN INTERINSTITUCIONAL PARA LA FORMACIÓN DE RECURSOS HUMANOS PARA LA SALUD
XLII EXAMEN NACIONAL PARA ASPIRANTES A RESIDENCIAS MÉDICAS 2018

CASO CLÍNICO

PRODUCTO DE MADRE DE 38 AÑOS, OBTENIDO A LAS 36 SEMANAS DE GESTACIÓN POR MEDIO DE CESÁREA, DEBIDA A RETRASO EN EL CRECIMIENTO INTRAUTERINO Y FALTA DE PROGRESIÓN DEL TRABAJO DE PARTO. AL NACER TUVO APGAR 5/8. EL SEGUNDO DÍA DE NACIDO PRESENTA TEMBLOR, ESPASMOS Y AUMENTO DEL TONO MUSCULAR.

PREGUNTA 112

¿CUÁL DE LAS SIGUIENTES ENTIDADES CÍNICAS ES LA MÁS PROBABLE?

A HEMATOMA INTRACRANEAL
B HIPOCALCEMIA
C HIPOGLUCEMIA
D ENCEFALITIS

PREGUNTA 113:

EL MANEJO APROPIADO PARA ESTE CASO CONSISTE EN:

A PERFUSIÓN CONTINUA DE CALCIO
B CALCIO VÍA ORAL
C GLUCOSA INTRAVENOSA
D GLUCONATO DE CALCIO INTRAVENOSO

<< << <Anterior | Contestar y permanecer en la pregunta | Siguiente>> >> >>

CASO CLÍNICO

RECIÉN NACIDO DE MADRE DIABÉTICA POR MEDIO DE CESÁREA POR DESPROPORCIÓN CEFALOPÉLVICA, PESÓ 4.2 KG AL NACER. TIENE CINCO HORAS DE NACIDO Y, ANTES DE SU HORARIO DE ALIMENTACIÓN, SE ENCUENTRA LETÁRGICO, CON POBRE SUCCIÓN, VÓMITO Y RESPIRACIÓN IRREGULAR.

PREGUNTA 114

¿CUÁL DE LAS SIGUIENTES CAUSAS ES LA MÁS PROBABLE DE ESTOS DATOS?

A ENCEFALITIS
B HIPOGLUCEMIA
C HIPOCALCEMIA
D KERNICTERUS

PREGUNTA 115:

LA CAUSA MÁS PROBABLE DE SU PADECIMIENTO ES

A INSUFICIENTE APORTE DE GLUCOSA
B NEUROINFECCIÓN
C HIPERBILIRRUBINEMIA INDIRECTA
D HIPERINSULINISMO

« « « «Anterior | Contestar y permanecer en la pregunta | Siguiente» » » »

ENARM 2018

COMISIÓN INTERINSTITUCIONAL PARA LA FORMACIÓN DE RECURSOS HUMANOS PARA LA SALUD
XLII EXAMEN NACIONAL PARA ASPIRANTES A RESIDENCIAS MÉDICAS 2018

CASO CLÍNICO

RECIÉN NACIDO DE 35 SEMANAS DE GESTACIÓN POR PARTO VAGINAL, ALIMENTADO CON LECHE MATERNA. EL CUARTO DÍA DE SU NACIMIENTO INICIA CON ICTERICIA EN CARA. PARA EL DÍA SEIS DE SU NACIMIENTO LA ICTERICIA SE EXTIENDE HASTA EL TÓRAX Y EXTREMIDADES PROXIMALES. CLÍNICAMENTE

PREGUNTA 116

¿EN QUÉ RANGO DE VALORES ES PROBABLE QUE SE ENCUENTRE LA BILIRRUBINA SÉRICA EN ESTE PACIENTE?

A 2-6 MG/DL
B 9-12 MG/DL
C 12-15 MG/DL
D 6-9 MG/DL

ENARM 2018

COMISIÓN INTERINSTITUCIONAL PARA LA FORMACIÓN DE RECURSOS HUMANOS PARA LA SALUD
XLII EXAMEN NACIONAL PARA ASPIRANTES A RESIDENCIAS MÉDICAS 2018

CASO CLINICO

RECIÉN NACIDO A TÉRMINO, EDAD GESTACIONAL DE 40 SEMANAS, EN LACTANCIA MATERNA. A TRES DÍAS DE SU NACIMIENTO EL PACIENTE INICIA CON ICTERICIA DE ESCLERAS, LOS VALORES DE BILIRRUBINA INDIRECTA SON DE 4 MG/DL. DOS DÍAS DESPUÉS LA BILIRRUBINA ES DE 9 MG/DL. EL PACIENTE SE ENCUENTRA BIEN, NO TIENE DATOS DE SEPSIS, LOS VALORES DE HEMOGLOBINA SON NORMALES Y EVACÚA SIN PROBLEMAS

PREGUNTA 117

. ¿CUÁL ES EL TRATAMIENTO MÁS APROPIADO EN ESTE CASO?

A INDICAR FOTOTERAPIA Y NO CAMBIAR RÉGIMEN DE ALIMENTACIÓN
B ALTERNAR FÓRMULA CON LECHE MATERNA E INICIAR FOTOTERAPIA
C DESCONTINUAR LECHE MATERNA, INICIAR FÓRMULA Y FOTOTERAPIA
D EXSANGUINOTRANSFUSIÓN

CASO CLÍNICO

RECIÉN NACIDO MACROSÓMICO, POR PARTO VAGINAL PROLONGADO, DE MADRE PRIMIGESTA. AL EXPLORARLO ENCUENTRA QUE EL ANTEBRAZO TIENE PARESIA, LA MANO ESTÁ "EN GARRA" Y EL BRAZO TIENE MOVILIDAD NORMAL.

PREGUNTA 118:

¿CUÁL ES LA LESIÓN NERVIOSA MÁS PROBABLE EN ESTE CASO?

A EL NERVIO CUBITAL
B TODO EL PLEXO BRAQUIAL
C C8 Y T1
D EL NERVIO RADIAL

CASO CLÍNICO

RECIÉN NACIDO A TÉRMINO, CON LLANTO VIGOROSO, TONO MUSCULAR ADECUADO, CON FC ARRIBA DE 100 PERO TIENE CIANOSIS.

PREGUNTA 119:

¿CUÁL DE LAS SIGUIENTES ES UNA CONDUCTA APROPIADA PARA EL CASO?

A INICIAR VENTILACIÓN CON MASCARILLA, VÁLVULA
B PRACTICAR INTUBACIÓN OROTRAQUEAL
C ESTIMULAR LA RESPIRACIÓN
D INICIAR CPAP

<<<<Anterior Contestar y permanecer en la pregunta Siguiente>>>>

CASO CLINICO

NIÑO DE 1 AÑO DE EDAD QUE DESDE LA LACTANCIA HA TENIDO ESTREÑIMIENTO. AL NACER FUE PRETÉRMINO Y PASÓ DOS SEMANAS EN LA UNIDAD DE CUIDADOS INTENSIVOS NEONATALES. ESTA OCASIÓN LO TRAEN SUS PADRES PORQUE HACE 16 DÍAS QUE NO EVACÚA. A LA EXPLORACIÓN FÍSICA LA TALLA Y PESOS SE ENCUENTRAN EN PERCENTILA 15, AL ABDOMEN SE ENCUENTRA DISTENDIDO, DOLOROSO A LA PALPACIÓN MEDIA EN TODOS LOS CUADRANTES Y NO SE AUSCULTAN RUIDOS PERISTÁLTICOS. AL TACTO RECTAL LAS HECES SE ENCUENTRAN DURAS, IMPACTADAS.

PREGUNTA 120:

¿CUÁL DE LOS SIGUIENTES ESTUDIOS ES EL MEJOR SIGUIENTE PASO PARA DIAGNOSTICAR EL TRASTORNO DEL PACIENTE?

- A ○ COLON POR ENEMA
- B ○ RX DE ABDOMEN
- C ○ COLONOSCOPIA
- D ○ BIOPSIA DE CIEGO

ENARM 2018

XLII EXAMEN NACIONAL PARA ASPIRANTES A RESIDENCIAS MÉDICAS 2018

CASO CLÍNICO

RECIÉN NACIDO PRETÉRMINO, DE 34 SEMANAS DE GESTACIÓN, PESÓ 1200 GR. HACE SIETE DÍAS QUE NACIÓ, SE ENCUENTRA EN LA UNIDAD DE TERAPIA INTENSIVA NEONATAL, CON CATÉTER UMBILICAL. EL DÍA DE ANTEAYER INICIÓ CON INTOLERANCIA A LA ALIMENTACIÓN, CON RESIDUOS GÁSTRICOS MAYORES A 3 ML Y SANGRE EN HECES. HOY INICIÓ CON DISTERMIA Y LETARGIA.

PREGUNTA 121

¿CUÁL DE LOS SIGUIENTES DIAGNÓSTICOS ES MÁS PROBABLE?

A HIPERTROFIA CONGÉNITA DEL PÍLORO
B SEPSIS NEONATAL
C MALROTACIÓN INTESTINAL
D ENTEROCOLITIS NECROSANTE

CASO CLÍNICO

LACTANTE DE 7 MESES DE EDAD, CON PESO Y TALLA EN PERCENTILA 46. SUS PADRES LO TRAEN A CONSULTA PORQUE ANTERIORMENTE SE ENCONTRABA EN LA PERCENTILA 65, COMO ÚNICA MANIFESTACIÓN DE ENFERMEDAD, REFIEREN EXPULSIÓN DEL ALIMENTO SIN ESFUERZO, AL MENOS 10 VECES AL DÍA. A LA EXPLORACIÓN FÍSICA NO HAY OTROS SIGNOS DE ENFERMEDAD. UN PEDIATRA LE PRESCRIBIÓ RANITIDINA, CON LA CUAL HUBO CIERTA MEJORÍA, PERO NO HUBO GANANCIA PONDERAL.

PREGUNTA 122:

¿CUÁL DE LAS SIGUIENTES PRUEBAS DIAGNÓSTICAS ES LA MÁS APROPIADA PARA DIAGNOSTICAR LA ENFERMEDAD DEL PACIENTE?

A SERIE ESOFAGOGASTRODUODENAL
B PHMETRÍA
C TRÁNSITO INTESTINAL
D ENDOSCOPIA

PREGUNTA 123:

¿CUÁL ES EL MANEJO EMPÍRICO INDICADO MIENTRAS SE ENCUENTRA EL DIAGNÓSTICO DE LA ENFERMEDAD?

A CISAPRIDA Y OMEPRAZOL
B CIMETIDINA A DOSIS ALTAS
C LECHES ESPESANTES HIPOALERGÉNICAS
D CISAPRIDA, OMEPRAZOL Y LECHES ESPESANTES

<< < <Anterior Contestar y permanecer en la pregunta Siguiente> > >>

LANIX

ENARM 2018

COMISIÓN INTERINSTITUCIONAL PARA LA FORMACIÓN DE RECURSOS HUMANOS PARA LA SALUD
XLII EXAMEN NACIONAL PARA ASPIRANTES A RESIDENCIAS MÉDICAS 2018

CASO CLÍNICO

RECIÉN NACIDO DE 36 SEMANAS DE GESTACIÓN, QUE A LA EXPLORACIÓN FÍSICA PRESENTA CATARATA CONGÉNITA Y MICROFTALMIA.

PREGUNTA 124

¿CUÁL DE LOS SIGUIENTES AGENTES INFECCIOSOS ES MÁS PROBABLE QUE SEA LA CAUSA DE SU CUADRO?

A VARICELA
B RUBEOLA
C EPSTEIN BARR
D TOXOPLASMA

ENARM 2018

COMISIÓN INTERINSTITUCIONAL PARA LA FORMACIÓN DE RECURSOS HUMANOS PARA LA SALUD
XLII EXAMEN NACIONAL PARA ASPIRANTES A RESIDENCIAS MÉDICAS 2018

CASO CLINICO

NIÑO DE 8 MESES DE EDAD QUE PASÓ LAS VACACIONES EN EL SUR DE LOS EEUU (CALIFORNIA) CON SUS PADRES. HACE 3 DÍAS INICIÓ CON TOS, RINORREA HIALINA, CONJUNTIVITIS E IRRITABILIDAD. AHORA TIENE EXANTEMA DISCRETO EN MEJILLAS Y TRONCO. A LA EXPLORACIÓN DE BOCA TIENE LESIONES ULCERADAS DISCRETAS EN CARRILLOS, BLANQUECINAS. TIENE ADENOPATÍAS EN CUELLO Y HEPATOESPLENOMEGALIA.

PREGUNTA 125

¿CUÁL DE LAS SIGUIENTES ENFERMEDADES ES LA MÁS PROBABLE EN ÉL?¿

A RUBEOLA
B UN ENTEROVIRUS
C PARVOVIRUS B19
D SARAMPION

PREGUNTA 126:

EN PACIENTES CON ESTA ENFERMEDAD, ¿CUÁL DE LAS SIGUIENTES CONDUCTAS PUEDE PREVENIR DESARROLLO DE NEUMONÍAS Y DIARREA EN NUESTRO PAÍS?

A IGIV
B GAMAGLOBULINA HIPERINMUNE
C CICLO CORTO DE ESTEROIDE
D VITAMINA A

ENARM 2018

COMISIÓN INTERINSTITUCIONAL PARA LA FORMACIÓN DE RECURSOS HUMANOS PARA LA SALUD
XLII EXAMEN NACIONAL PARA ASPIRANTES A RESIDENCIAS MÉDICAS 2018

CASO CLÍNICO

SE TRATA DE UN RECIÉN NACIDO DE 4 DÍAS DE VIDA QUE ES TRAÍDO POR SUS PADRES POR RECHAZO AL ALIMENTO, SOMNOLENCIA, FIEBRE DE 38.5 GRADOS RECTAL, POLIPNEA, TIROS INTERCOSTALES, RETRACCIÓN XIFOIDEA Y QUEJIDO ESPIRATORIO. CUENTA CON ANTECEDENTE DE PARTO EUTÓCICO PERO LA MADRE CURSO CON FIEBRE DURANTE EL PARTO E INFECCIÓN DE VÍAS URINARIAS.

PREGUNTA 127

¿CUAL ES EL DIAGNOSTICO MAS PROBABLE?

A FIEBRE POR SED
B TAQUIPNEA TRANSITORIA DEL RECIÉN NACIDO
C INFECCIÓN DE VÍAS URINARIAS
D NEUMONIA NEONATAL

PREGUNTA 128:

DE LOS SIGUIENTES AGENTES ETIOLÓGICOS, ¿CUÁL ES EL QUE CON MAYOR PROBABILIDAD ES RESPONSABLE DE ESTE CUADRO?

A STAPHYLOCOCCUS AUREUS
B ESCHERICHIA COLI
C ESTREPTOCOCO DEL GRUPO B
D STREPTOCOCCUS PNEUMONIAE

<< << <Anterior | Contestar y permanecer en la pregunta | Siguiente> >> >>

PREGUNTA 129:

¿CUÁL DE LOS SIGUIENTES TRATAMIENTOS ES EL MÁS APROPIADO?

A DOXICICLINA O CLARITROMICINA
B PENICILINA CON TMP-SX
C CIPROFLOXACINO
D AMPICILINA Y CEFOTAXIMA

<<<<Anterior Contestar y permanecer en la pregunta Siguiente>>>>

ENARM 2018

COMISIÓN INTERINSTITUCIONAL PARA LA FORMACIÓN DE RECURSOS HUMANOS PARA LA SALUD
XLII EXAMEN NACIONAL PARA ASPIRANTES A RESIDENCIAS MÉDICAS 2018

CASO CLÍNICO

PACIENTE MASCULINO RECIÉN NACIDO, OBTENIDO POR PARTO EUTÓCICO, APGAR 8/9, MANIOBRAS HABITUALES DE REANIMACIÓN. AL MOMENTO DE TOMAR SIGNOS VITALES SE OBSERVA CON FR DE 72'X. SE MANTIENE EN OBSERVACIÓN DURANTE 6 HRS, TRAS LO CUAL SE OBSERVA FR DE 53'X. RESTO DE LA EXPLORACIÓN FÍSICA SIN ALTERACIONES.

PREGUNTA 130

EL DIAGNÓSTICO MÁS PROBABLE ES:

A HERNIA DIAFRAGMÁTICA
B RECIÉN NACIDO SANO
C NEUMONÍA PERINATAL
D DISTRÉS RESPIRATORIO LEVE

PREGUNTA 131:

SE REALIZA UNA RADIOGRAFÍA DE TÓRAX. LO MÁS PROBABLE ES QUE EN LA IMAGEN OBTENIDA SE OBSERVE:

A IMÁGENES EN ALAS DE MARIPOSA

B INFILTRADOS ALGODONOSOS DIFUSOS

C IMAGEN NORMAL

D AUMENTO DE TRAMA BRONCOALVEOLAR

<< << <Anterior Contestar y permanecer en la pregunta Siguiente> > > >>

ENARM 2018

COMISIÓN INTERINSTITUCIONAL PARA LA FORMACIÓN DE RECURSOS HUMANOS PARA LA SALUD
XLII EXAMEN NACIONAL PARA ASPIRANTES A RESIDENCIAS MÉDICAS 2018

CASO CLÍNICO

LACTANTE DE 5 MESES DE EDAD QUE ES TRAÍDO POR SU ABUELA QUIEN LE ENCONTRÓ DOS HEMATOMAS EN ESPALDA, EN ZONA LUMBAR Y UNO MÁS EN NALGA DERECHA. NO TIENE EQUIMOSIS EN OTROS SITIOS NI PETEQUIAS.

PREGUNTA 132

¿CUÁL DE LAS SIGUIENTES OPCIONES ES MÁS PROBABLE QUE EXPLIQUE ESTAS LESIONES?

A TRAUMA CONTUSO ACCIDENTAL
B TROMBOCITOPENIA
C TRAUMA CONTUSO INTENCIONAL
D UNA ANOMALÍA EN LOS FACTORES DE COAGULACIÓN

ENARM 2018

DIRECCIÓN GENERAL DE CALIDAD Y EDUCACIÓN EN SALUD
COMISIÓN INTERINSTITUCIONAL PARA LA FORMACIÓN DE RECURSOS HUMANOS PARA LA SALUD
XLII EXAMEN NACIONAL PARA ASPIRANTES A RESIDENCIAS MÉDICAS 2018

CASO CLÍNICO

NIÑO DE 18 MESES CON FIEBRE Y QUE NO QUIERE CAMINAR. 24 HRS ANTES INICIÓ CON CLAUDICACIÓN. TIENE 39º DE TEMPERATURA, LLORA CADA VEZ QUE SE MOVILIZA SU PIERNA IZQUIERDA Y TIENE DISMINUCIÓN DEL RANGO DE MOVIMIENTO DE ÉSTA. NO HAY ERITEMA, CALOR NI AUMENTO DE VOLUMEN EN LA CADERA. BIOMETRÍA HEMÁTICA CON 16 000 LEUCOCITOS POR MAL Y VSG DE 42 MM/H.

PREGUNTA 133

¿CUÁL ES TRATAMIENTO MÁS APROPIADO?

A ANTIBIÓTICOS DE AMPLIO ESPECTRO Y ANTIINFLAMATORIOS
B DRENAJE DE ARTICULACIÓN DE LA CADERA Y ANTIBIÓTICOS CONTRA GRAM POSITIVOS
C ANTIBIÓTICOS CONTRA GRAM NEGATIVOS Y ASPIRACIÓN CON AGUJA DE LA ARTICULACIÓN CADERA IZQUIERDA
D ANTIINFLAMATORIO NO ESTEROIDEO Y ANTIBIÓTICOS SEGÚN RESULTADOS DEL CULTIVO

ENARM 2018

DIRECCIÓN GENERAL DE CALIDAD Y EDUCACIÓN EN SALUD
COMISIÓN INTERINSTITUCIONAL PARA LA FORMACIÓN DE RECURSOS HUMANOS PARA LA SALUD
XLII EXAMEN NACIONAL PARA ASPIRANTES A RESIDENCIAS MÉDICAS 2018

CASO CLÍNICO

VARÓN OBESO DE 12 AÑOS CON INICIO SÚBITO DE DOLOR DE MUSLO Y RODILLA Y COJERA. NO FIEBRE NI ANTECEDENTE DE TRAUMA. ACORTAMIENTO DE EXTREMIDAD IZQUIERDA Y LIMITACIÓN A LA ROTACIÓN INTERNA DE LA CADERA IZQUIERDA CON DOLOR EN CADERA A LA MANIOBRAS.

PREGUNTA 134

¿QUE ESPERA ENCONTRAR EN LA RADIOGRAFÍA?

A ○ LÍQUIDO EN LA ARTICULACIÓN DE LA CADERA
B ○ DESPLAZAMIENTO DE LA EPÍFISIS DE LA CABEZA FEMORAL.
C ○ ~~LESIONES LÍTICAS DEL CUELLO FEMORAL~~
D ○ NECROSIS AVASCULAR DE LA CABEZA FEMORAL

ENARM 2018

DIRECCIÓN GENERAL DE CALIDAD Y EDUCACIÓN EN SALUD
COMISIÓN INTERINSTITUCIONAL PARA LA FORMACIÓN DE RECURSOS HUMANOS PARA LA SALUD
XLII EXAMEN NACIONAL PARA ASPIRANTES A RESIDENCIAS MÉDICAS 2018

CASO CLÍNICO

VARÓN DE 14 AÑOS CON DOLOR RODILLA IZQUIERDA. NO FIEBRE NI TRAUMATISMOS. EL DOLOR SE EXACERBA AL ARRODILLARSE O PONERSE EN CUCLILLAS. EDEMA Y SENSIBILIDAD PUNTUAL EN LA TUBEROSIDAD TIBIAL IZQUIERDA. RANGO DE MOVILIDAD DE LA RODILLA NORMAL Y SIN EVIDENCIA DE LÍQUIDO EN LA CÁPSULA.

PREGUNTA 135

¿CUÁL ES LA CAUSA MÁS PROBABLE DEL DOLOR EN RODILLA?

A BURSISTIS PREPATELAR
B ARTRITIS SÉPTICA
C ENF DE OSGOOD-SCHLATTER
D SÍNDROME PATELOFEMORAL

ENARM 2018

DIRECCIÓN GENERAL DE CALIDAD Y EDUCACIÓN EN SALUD
COMISIÓN INTERINSTITUCIONAL PARA LA FORMACIÓN DE RECURSOS HUMANOS PARA LA SALUD
XLII EXAMEN NACIONAL PARA ASPIRANTES A RESIDENCIAS MÉDICAS 2018

CASO CLÍNICO

NIÑA DE 2 MESES CON ASIMETRÍA DE PLIEGUES EN GLÚTEOS Y MUSLOS. NO ESCUCHA UN "CLUNK" AL ADUCIR O ABDUCIR PERO OBSERVA ACORTAMIENTO DEL MIEMBRO PÉLVICO IZQUIERDO AL ESTAR EN POSICIÓN SUPINA CON RODILLAS Y CADERAS FLEXIONADAS.

PREGUNTA 136

¿QUÉ CONDUCTA ES MÁS ÚTIL PARA CONFIRMAR SU DIAGNÓSTICO?

A INTERCONSULTA A ORTOPEDISTA PEDIATRA
B RADIOGRAFÍA SIMPLE CON PIERNAS EN EXTENSIÓN
C RADIOGRAFÍA SIMPLE CON PIERNAS EN POSICIÓN DE RANA
D ULTRASONIDO DE CADERA

PREGUNTA 137:

EN EL CASO ANTERIOR, SI CONFIRMA SU DIAGNÓSTICO, EL TRATAMIENTO ES:

A DOBLE PAÑAL
B CIRUGÍA
C FIJACIÓN EXTERNA DE CADERA EN ADUCCIÓN Y ROTACIÓN EXTERNA CON ARNÉS
D VIGILANCIA Y REFERENCIA AL ORTOPEDISTA SI NO MEJORA EN 6 MESES

PREGUNTA 138

LA COMPLICACIÓN MÁS FRECUENTE DE LA COMUNICACIÓN INTERVENTRICULAR NO TRATADA EN NIÑOS ES:

A CRISIS DE HIPOXIA

B SÍNDROME DE EISENMENGER

C POLICITEMIA

D INSUFICIENCIA CARDIACA CONGESTIVA

« « « Anterior

Contestar y permanecer en la pregunta

Siguiente » » »

ENARM 2018

DIRECCIÓN GENERAL DE CALIDAD Y EDUCACIÓN EN SALUD
COMISIÓN INTERINSTITUCIONAL PARA LA FORMACIÓN DE RECURSOS HUMANOS PARA LA SALUD
XLII EXAMEN NACIONAL PARA ASPIRANTES A RESIDENCIAS MÉDICAS 2018

CASO CLÍNICO

NIÑA DE 6 AÑOS CON TALLA BAJA, FISURAS PALPEBRALES HACIA ABAJO, PALADAR ALTO, LÍNEA DE IMPLANTACIÓN DE CABELLO BAJA, CUELLO ANCHO, TÓRAX EN ESCUDO. EN LA EXPLORACIÓN FÍSICA LA ENCUENTRA CON TA EN BRAZO DERECHO DE 150/100 MM HG.

PREGUNTA 139

EL DIAGNÓSTICO MÁS PROBABLE ES:

A HIPERTENSIÓN ARTERIAL ESENCIAL
B COMUNICACIÓN INTERVENTRICULAR
C COARTACIÓN DE LA AORTA
D PERSISTENCIA DE CONDUCTO ARTERIOSO

PREGUNTA 140:

EN EL CASO ANTERIOR ESPERA ENCONTRAR EN LA EXPLORACIÓN FÍSICA

A PULSOS DÉBILES EN MIEMBROS SUPERIORES EN COMPARACIÓN CON LOS INFERIORES
B PULSOS SALTONES
C SOPLO SISTÓLICO EN FOCO MITRAL
D RETRASO EN LOS PULSOS DE MIEMBROS INFERIORES RESPECTO A LOS SUPERIORES

ENARM 2018

DIRECCIÓN GENERAL DE CALIDAD Y EDUCACIÓN EN SALUD
COMISIÓN INTERINSTITUCIONAL PARA LA FORMACIÓN DE RECURSOS HUMANOS PARA LA SALUD
XLII EXAMEN NACIONAL PARA ASPIRANTES A RESIDENCIAS MÉDICAS 2018

CASO CLINICO

NEONATO CON CIANOSIS LEVE DE LABIOS Y MUCOSAS, OXIMETRÍA CON AIRE AMBIENTE 65% Y NO MEJORA CON OXÍGENO SUPLEMENTARIO. SOPLO MESOCÁRDICO EN BARRA. RADIOGRAFÍA DE TÓRAX CON FLUJO PULMONAR DISMINUIDO E HIPOPLASIA DE ARTERIA PULMONAR.

PREGUNTA 141

EL DIAGNÓSTICO MÁS PROBABLE ES:

A. TETRALOGÍA DE FALLOT
B. TRANSPOSICIÓN DE GRANDES VASOS
C. COMUNICACIÓN INTERVENTRICULAR
D. ESTENOSIS PULMONAR

ENARM 2018

DIRECCIÓN GENERAL DE CALIDAD Y EDUCACIÓN EN SALUD
COMISIÓN INTERINSTITUCIONAL PARA LA FORMACIÓN DE RECURSOS HUMANOS PARA LA SALUD
XLII EXAMEN NACIONAL PARA ASPIRANTES A RESIDENCIAS MÉDICAS 2018

CASO CLÍNICO

NIÑA DE 7 AÑOS QUE ES LLEVADA A URGENCIAS POR FLOGOSIS DE AMBOS TOBILLOS E INCAPACIDAD PARA CAMINAR ADEMÁS DE APARICIÓN DE MÁCULAS INDURADAS VIOLÁCEAS EN PIERNAS Y GLÚTEOS, QUE NO DESAPARECEN A LA PRESIÓN.

PREGUNTA 142

¿CUÁL ES EL DIAGNÓSTICO MÁS PROBABLE?:

A PÚRPURA DE HENOCH SCHÖNLEIN
B HEMARTROSIS
C FIEBRE REUMÁTICA
D ARTRITIS IDIOPÁTICA JUVENIL

PREGUNTA 143:

EN CUANTO AL PRONÓSTICO DE LA PACIENTE DEL CASO ANTERIOR ¿CUÁL DE LOS SIGUIENTES ENUNCIADOS ES EL MÁS APROPIADO?

A EXISTE UNA ALTA PROBABILIDAD DE DESARROLLO DE FALLA RENAL

B PUEDE DESARROLLAR ANEURISMAS CORONARIOS

C SI BIEN PUEDE RECURRIR, EL PRONÓSTICO POR LO GENERAL ES BUENO CON RESOLUCIÓN ESPONTÁNEA

D PUEDE EVOLUCIONAR A UNA ARTRITIS CRÓNICA DEFORMANTE

ENARM 2018

DIRECCIÓN GENERAL DE CALIDAD Y EDUCACIÓN EN SALUD
COMISIÓN INTERINSTITUCIONAL PARA LA FORMACIÓN DE RECURSOS HUMANOS PARA LA SALUD
XLII EXAMEN NACIONAL PARA ASPIRANTES A RESIDENCIAS MÉDICAS 2018

CASO CLÍNICO

NIÑO DE 7 AÑOS, PREVIAMENTE SANO. ES TRAÍDO POR SU MADRE YA QUE LE REFIERE HABER TENIDO ORINA OSCURA, SIN DISURIA, POLAQUIURIA NI FIEBRE. A LA EXPLORACIÓN SE ENCUENTRA CON HIPERTENSIÓN (150/96 MM HG). EN EXAMEN GENERAL DE ORINA HAY PROTEÍNAS +, 55 ERITROCITOS POR CAMPO, 118 LEUCOCITOS POR CAMPO Y CILINDROS GRANULOSOS. LA CREATININA SÉRICA ES DE 2.5 MG/DL.

PREGUNTA 144

¿CUÁL DE LOS SIGUIENTES DIAGNÓSTICOS ES MÁS PROBABLE?

A PÚRPURA DE HENOCH SCHÖNLEIN
B LUPUS ERITEMATOSO GENERALIZADO
C GLOMERUNEFRITIS AGUDA POSTESTREPTOCÓCICA
D NEFROSIS LIPOIDEA

PREGUNTA 145:

¿CUÁL ES EL PRONÓSTICO DE ESTA PATOLOGÍA?

A ALREDEDOR DEL 30% DE LOS PACIENTES MEJORAN ESPONTÁNEAMENTE
B MENOS DEL 10% MEJORAN ESPONTÁNEAMENTE
C MÁS DEL 70% MEJORAN ESPONTÁNEAMENTE
D MÁS DEL 90% MEJORAN ESPONTÁNEAMENTE

<<<Anterior | Contestar y permanecer en la pregunta | Siguiente>>>

ENARM 2018

COMISIÓN INTERINSTITUCIONAL PARA LA FORMACIÓN DE RECURSOS HUMANOS PARA LA SALUD
XLII EXAMEN NACIONAL PARA ASPIRANTES A RESIDENCIAS MÉDICAS 2018

CASO CLINICO

ACUDE UNA NIÑA DE 3 AÑOS DE EDAD A LA CONSULTA DEBIDO A QUE EL PADRE REFIERE QUE LE COSTÓ TRABAJO APRENDER A CAMINAR Y HASTA EL MOMENTO NO PUEDE CORRER. EN EL INTERROGATORIO EL PADRE REFIERE QUE ERA HIPOTÓNICA DESDE PEQUEÑA Y QUE APENAS PODÍA SOSTENER LA CABEZA A LOS 4 MESES, LOGRO LA SEDESTACIÓN A LOS 15 MESES Y LA MARCHA A LOS 30 MESES. HA TARDADO EN HABLAR Y RECIBE ACTUALMENTE CLASES DE EDUCACIÓN ESPECIAL. PESE A ESTE RETRASO, HA IDO MEJORANDO GRADUALMENTE Y NO HA PERDIDO NINGÚN HITO MOTOR O DE OTRA ÁREAS DEL DESARROLLO. A LA EXPLORACIÓN FÍSICA SE ENCUENTRA ALERTA, PALADAR OJIVAL, PROBLEMAS PARA ARTICULAR PALABRAS, CON HIPOTONÍA DE LAS 4 EXTREMIDADES Y FUERZA 4/5 DE PREDOMINIO PROXIMAL, SIGNO DE GOWERS POSITIVO, REFLEJOS DE ESTIRAMIENTO MUSCULAR NORMALES Y LA MARCHA BASCULANTE. SE OBSERVA ADEMÁS UNA PSEUDOHIPERTROFIA GEMELAR.

PREGUNTA 146

DE LOS SIGUIENTES, EL DIAGNÓSTICO MÁS PROBABLE ES:

A ENFERMEDAD DE WERDNIG-HOFFMAN
B GRAVIS CONGÉNITA
C RETRASO GLOBAL DEL NEURODESARROLLO
D DISTROFIA MUSCULAR DE DUCHENNE

ENARM 2018

COMISIÓN INTERINSTITUCIONAL PARA LA FORMACIÓN DE RECURSOS HUMANOS PARA LA SALUD
XLII EXAMEN NACIONAL PARA ASPIRANTES A RESIDENCIAS MÉDICAS 2018

CASO CLÍNICO

ACUDE UN NIÑO DE 7 AÑOS DE EDAD PREVIAMENTE SANO A VALORACIÓN A CONSULTA EXTERNA YA QUE SU MAESTRO EN LA ESCUELA REFIERE QUE FANTASEA MUCHO, SU DESEMPEÑO ESCOLAR HA BAJADO (EN ESPAÑOL Y MATEMÁTICAS MOSTRABA UN BUEN RENDIMIENTO PERO AHORA ESTÁ POR DEBAJO DEL NIVEL DE SU GRADO ESCOLAR). AL INTERROGAR A LA MADRE COMENTA QUE HAY MOMENTOS EN LOS QUE EL NIÑO DEJA DE HABLAR, SE QUEDA CON LA MIRADA FIJA Y PARPADEA MUCHO, EVENTOS DE BREVES SEGUNDOS DE DURACIÓN. TRAS ESTOS EVENTOS REANUDA SUS ACTIVIDADES Y APARENTA ESTAR MUY BIEN. A LA EXPLORACIÓN SE ENCUENTRA ALERTA, DISCURSO FLUIDO Y SIN DISARTRIAS, NERVIOS CRANEALES SIN ALTERACIONES, FUERZA EN LAS 4 EXTREMIDADES 5/5, SIN DÉFICITS SENSITIVOS Y CON MARCHA ADECUADA. REFLEJO DE BABINSKY NEGATIVO.

PREGUNTA 147

DE LOS SIGUIENTES, EL DIAGNÓSTICO MÁS PROBABLE ES:

A ○ TRASTORNO POR DÉFICIT DE ATENCIÓN E HIPERACTIVIDAD
B ○ TRASTORNO ESPECÍFICO DEL APRENDIZAJE
C ○ EPILEPSIA DE AUSENCIA DE LA INFANCIA
D ○ SÍNDROME DE LENNOX GASTAUT

PREGUNTA 148:

¿CUÁL DE LAS SIGUIENTES MEDIDAS DE DISPERSIÓN ES ÚTIL PARA DESCRIBIR DATOS QUE NO TIENEN UNA DISTRIBUCIÓN GAUSSIANA?

A MEDIA Y MODA
B ERROR ESTÁNDAR
C DESVIACIÓN ESTÁNDAR
D INTERVALO CUARTILAR

<< <<Anterior | Contestar y permanecer en la pregunta | Siguiente>> >>

ENARM 2018

COMISIÓN INTERINSTITUCIONAL PARA LA FORMACIÓN DE RECURSOS HUMANOS PARA LA SALUD
XLII EXAMEN NACIONAL PARA ASPIRANTES A RESIDENCIAS MÉDICAS 2018

CASO CLÍNICO

NIÑO DE 4 MESES DE EDAD CON DIARREA Y VÓMITO DESDE HACE 2 DÍAS. CLÍNICAMENTE NO LUCE DESHIDRATADO, PERO DISMINUYÓ ½ KG EN 2 DÍAS Y SE ENCUENTRA LETÁRGICO. PESO PREVIO 5 KG ACTUAL 4.5 KG, NA 160 MEQ/L, K 4.0 MEQ/L.

PREGUNTA 149

SU DIAGNÓSTICO MÁS PROBABLE ES:

A DESHIDRATACIÓN MODERADA HIPERNATRÉMICA
B CUADRO ENTERAL SIN DESHIDRATACIÓN, SÓLO HIPERNATREMIA
C DESHIDRATACIÓN GRAVE HIPERNATRÉMICA
D DESHIDRATACIÓN LEVE HIPERNATREMICA

PREGUNTA 150:

¿CUÁL ES EL TIEMPO MÁS CONVENIENTE PARA CORREGIR SU DESEQUILIBRIO ELECTROLÍTICO?

A 6 HORAS
B 12 HORAS
C 24 HORAS
D 48 HORAS

<<<<Anterior | Contestar y permanecer en la pregunta | Siguente>>>>