

ENARM 2018

CASO CLÍNICO

MUJER DE 17 AÑOS DE EDAD QUE ES TRAÍDA POR SUS FAMILIARES QUIENES REFIEREN LA ENCONTRARON HACE 30 MINUTOS EN SU HABITACIÓN, DORMIDA Y SIN PODERLA DESPERTAR; JUNTO A SU CAMA ENCONTRARON FRASCOS DE MEDICAMENTOS NO ESPECIFICADOS. NIEGAN PADECIMIENTOS CRÓNICOS. A LA EF: FC 82 LPM FR 10 RPM TA 100/60 MM HG. SE ENCUENTRA SIN RESPUESTA PALPEBRAL O VERBAL, RETIRA AL ESTÍMULO NOCICEPTIVO. MIOSIS BILATERAL. NO HAY DATOS DE FOCALIZACIÓN NEUROLÓGICA. RESTO SIN ALTERACIONES.

PREGUNTA 201

ANTE LOS DATOS DE ESTA PACIENTE, ¿QUÉ ANTÍDOTO CONSIDERARÍA MÁS APROPIADO?

- A NALOXONA
- B TIAMINA
- C GLUCOSA
- D FLUMAZENIL

ENARM 2018

COMISION INTERINSTITUCIONAL PARA LA FORMACION DE RECURSOS HUMANOS PARA LA SALUD
XLII EXAMEN NACIONAL PARA ASPIRANTES A RESIDENCIAS MEDICAS 2018

CASO CLINICO

AL IR CAMINANDO POR LA CALLE NOTA QUE EL HOMBRE QUE CAMINA FRENTE A USTED SE DETIENE, SE LLEVA UNA MANO AL PECHO Y CAE AL SUELO. SE ACERCA A ÉL Y LO LLAMA MIENTRAS SACUDE SU HOMBRO. NO HAY RESPUESTA.

PREGUNTA 202

¿CUÁLES LA ACCIÓN MÁS APROPIADA EN ESTE CASO?

- A INICIAR COMPRESIONES TORÁCICAS
- B REVISAR LA VENTILACIÓN CON "VER, ESCUCHAR Y SENTIR"
- C PEDIR AYUDA
- D VERIFICAR PULSO

ENARM 2018

COMITÉ INTERINSTITUCIONAL PARA LA FORMACION DE RECURSOS HUMANOS PARA LA SALUD
XLII EXAMEN NACIONAL PARA ASPIRANTES A RESIDENCIAS MÉDICAS 2018

CASO CLÍNICO

MUJER DE 25 AÑOS QUE PADECE SÍNDROME ANÉMICO POR HIPERPOLIMENORREA. HA RECIBIDO FUMARATO FERROSO POR DOS SEMANAS.

PREGUNTA 203

¿CUÁL DE LOS SIGUIENTES PARÁMETROS ES MÁS PROBABLE QUE HAYA AUMENTADO EN LA CITOLOGÍA HEMÁTICA?

- A. EL CONTEO DE RETICULOCITOS
- B. EL HEMATOCRITO
- C. LA HEMOGLOBINA
- D. EL VCM

ENARM 2018

INSTITUTO NACIONAL PARA LA FORMACIÓN DE RECURSOS HUMANOS PARA LA SALUD
XLII EXAMEN NACIONAL PARA ASPIRANTES A RESIDENCIAS MÉDICAS 2018

CASO CLÍNICO

MUJER DE 45 AÑOS QUE PADECE ARTRITIS REUMATOIDE DESDE HACE 6 AÑOS, EN MANEJO MÉDICO IRREGULAR Y RECIBE ANTIINFLAMATORIOS NO ESTEROIDEOS POR RAZÓN NECESARIA. ACUDE PORQUE EN UN ESTUDIO DE SANGRE REPORTARON HB 10.4 G/DL, HTO 28%, LEUCOCITOS 8856/ μ L, PLAQUETAS 190 MIL/ μ L, VGM 94, HCM 31, ADE 11, RETICULOCITOS 1.5 % A LA EXPLORACIÓN TIENE DOLOR EN 7 ARTICULACIONES.

PREGUNTA 204

¿CUÁLES LA CAUSA MÁS PROBABLE DE LA ANEMIA EN ESTA PACIENTE?

- A ANEMIA POR SANGRADO DE TUBO DIGESTIVO ALTO
- B ANEMIA DE ENFERMEDAD CRÓNICA
- C ANEMIA CARENCIAL
- D ANEMIA HEMOLÍTICA AUTOINMUNE

ENARM 2018

COMISION INTERINSTITUCIONAL PARA LA FORMACION DE RECURSOS HUMANOS PARA LA SALUD
XLII EXAMEN NACIONAL PARA ASPIRANTES A RESIDENCIAS MEDICAS 2018

CASO CLINICO

MUJER DE 45 AÑOS, CON CUADRO CLÍNICO DE 6 MESES DE EVOLUCIÓN MANIFESTADO POR FATIGA Y SACIEDAD TEMPRANA. A LA EXPLORACIÓN FÍSICA DESTACA ESPLENOMEGALIA 3 CM POR DEBAJO DEL REBORDE COSTAL. LA BIOMETRÍA HEMÁTICA EVIDENCIA ANEMIA NORMOCÍTICA NORMOCRÓMICA, LEUCOCITOSIS DE $265 \times 10^3/\mu\text{L}$, NEUTRÓFILOS 50%, METAMIELOCITOS 20%, MIELOCITOS 10%, PROMIELOCITOS 5%, BANDAS 6%, BLASTOS 3%, BASÓFILOS 6%, PLAQUETAS $650 \times 10^3/\mu\text{L}$.

PREGUNTA 205

¿CUÁL ES EL DIAGNÓSTICO MÁS PROBABLE?

- A TROMBOCITEMIA ESENCIAL
- B LEUCEMIA MIELOIDE AGUDA
- C LEUCEMIA PROMIELOCÍTICA AGUDA
- D LEUCEMIA MIELOIDE CRÓNICA

PREGUNTA 206:

¿QUÉ HALLAZGO CITOGENÉTICO ES CARACTERÍSTICO DE ESTA ENFERMEDAD?

- A T(8;21)
- B T(9;22)
- C JAK2 V617F
- D T(15;17)

<<< Anterior

Contestar y permanecer en la pregunta

Siguiente >>>

PREGUNTA 207:

¿CUÁL ES EL TRATAMIENTO DE ELECCIÓN EN ESTE CASO?

- A ÁCIDO TRANSRETINOICO Y DAUNORRUBICINA
- B IMATINIB 400 MG/DÍA
- C HIDROXIUREA 1 GRAMO AL DÍA
- D TRANSPLANTE ALOGÉNICO DE MÉDULA ÓSEA

« « « « Anterior

Contestar y permanecer en la pregunta

Siguiente» » » »

ENARM 2018

COMISIÓN GENERAL DE CALIDAD Y EDUCACIÓN EN SALUD
COMISIÓN INTERINSTITUCIONAL PARA LA FORMACIÓN DE RECURSOS HUMANOS PARA LA SALUD
XLII EXAMEN NACIONAL PARA ASPIRANTES A RESIDENCIAS MÉDICAS 2018

CASO CLÍNICO

HOMBRE DE 25 AÑOS DE EDAD CON HIPERTENSIÓN ARTERIAL Y DM 2 DE DIFÍCIL CONTROL. TIENE ESTRÍAS VIOLÁCEAS EN EL ABDOMEN, GIBA DORSAL, COJINETES SUPRACLAVICULARES Y ACANTOSIS NIGRICANS EN CARA POSTERIOR DEL CUELLO. NO HA INGERIDO FÁRMACOS.

PREGUNTA 208

EL DIAGNÓSTICO MÁS PROBABLE ES:

- A HIPERALDOSTERONISMO PRIMARIO
- B HIPERPLASIA SUPRARRENAL CONGÉNITA
- C SÍNDROME DE CUSHING
- D FEOCROMOCTOMA

PREGUNTA 209:

CON RESPECTO A ESTA ENFERMEDAD LA CAUSA PATOLÓGICA MÁS FRECUENTE ES:

- A DEFECTO ENZIMÁTICO CONGÉNITO
- B HIPERPLASIA SUPRARRENAL
- C ADENOMA SUPRARRENAL
- D ADENOMA HIPOFISIARIO

<<< Anterior

Contestar y permanecer en la pregunta

Siguiente >>>

ENARM 2018

DIRECCION GENERAL DE CALIDAD Y EDUCACION EN SALUD
COMISION INTERINSTITUCIONAL PARA LA FORMACION DE RECURSOS HUMANOS PARA LA SALUD
XLII EXAMEN NACIONAL PARA ASPIRANTES A RESIDENCIAS MEDICAS 2018

CASO CLINICO

MUJER DE 24 AÑOS DE EDAD, DESDE HACE 2 SEMANAS TIENE POLIURIA, POLIDIPSIA Y PÉRDIDA DE PESO DE 2 KILOGRAMOS. TIENE GLUCOSA DE 75 MG/DL. NO TOMA NINGÚN MEDICAMENTO Y LA DENSIDAD URINARIA EN EL EXAMEN GENERAL DE ORINA ES DE 1.003.

PREGUNTA 210

EL DIAGNÓSTICO MÁS PROBABLE ES:

- A SECRECIÓN INAPROPIADA DE HORMONA ANTIDIURÉTICA
- B DIABETES INSÍPIDA
- C DIABETES MELLITUS TIPO 2
- D ACIDOSIS TUBULAR RENAL TIPO IV

ENARM 2018

DIRECCION GENERAL DE CALIDAD Y EDUCACION EN SALUD
COMISION INTERINSTITUCIONAL PARA LA FORMACION DE RECURSOS HUMANOS PARA LA SALUD
XLII EXAMEN NACIONAL PARA ASPIRANTES A RESIDENCIAS MEDICAS 2018

CASO CLINICO

MUJER DE 18 AÑOS. PADECE DIARREA DE 2 MESES DE EVOLUCIÓN, FIEBRE, AUMENTO DE VOLUMEN DE LA GLÁNDULA TIROIDEA Y PÉRDIDA DE PESO. A LA EXPLORACIÓN FÍSICA: OFTALMOPATÍA Y BOCIO.

PREGUNTA 211

EL DIAGNÓSTICO MÁS PROBABLE ES:

- A TIROIDITIS SUBAGUDA
- B TIROIDITIS DE RIEDEL
- C ENFERMEDAD DE GRAVES
- D TIROIDITIS DE HASHIMOTO

PREGUNTA 212:

¿CUÁL DE LOS SIGUIENTES PERFILES ES MÁS PROBABLE ENCONTRAR EN ESTA PACIENTE?

- A TSH NORMAL, T3 Y T4 BAJAS
- B TSH BAJA, T3 Y T4 BAJAS
- C TSH NORMAL, T3 BAJA Y T4 ALTA
- D TSH BAJA, T3 Y T4 ALTAS

<<<<Anterior

Contestar y permanecer en la pregunta

Siguiente>>>>

ENARM 2018

DIRECCIÓN GENERAL DE CALIDAD Y EDUCACIÓN EN SALUD
COMISIÓN INTERINSTITUCIONAL PARA LA FORMACIÓN DE RECURSOS HUMANOS PARA LA SALUD
XLII EXAMEN NACIONAL PARA ASPIRANTES A RESIDENCIAS MÉDICAS 2018

CASO CLÍNICO

MUJER DE 29 AÑOS CON PADECIMIENTO DE 4 MESES DE EVOLUCIÓN QUE INICIÓ POSTERIOR A PARTO DE SU TERCER HIJO, CARACTERIZADO POR BRADIPSIQUIA, BRADILALIA, ASTENIA, ADINAMIA, AUMENTO DE PESO, CAÍDA DE CABELLO, AMENORREA. A LA EXPLORACIÓN FÍSICA HIPOTENSA, BRADICÁRDICA.

PREGUNTA 213

¿CUÁL ES EL DIAGNÓSTICO MÁS PROBABLE?

- A SÍNDROME DE SHEEHAN
- B HIPOTIROIDISMO GRAVE
- C INSUFICIENCIA SUPRARRENAL
- D MACROADENOMA HIPOFISARIO

ENARM 2018

DIRECCIÓN GENERAL DE CALIDAD Y EDUCACIÓN EN SALUD
COMISIÓN INTERINSTITUCIONAL PARA LA FORMACIÓN DE RECURSOS HUMANOS PARA LA SALUD
XLII EXAMEN NACIONAL PARA ASPIRANTES A RESIDENCIAS MÉDICAS 2018

CASO CLÍNICO

MUJER DE 54 AÑOS DE EDAD CON HISTORIA DE CONSUMO DE TABACO 6 PAQUETES/AÑO, ACUDE PORQUE SE DETECTÓ HACE DOS MESES MASA DE 4 CM EN CUADRANTE SUPERIOR EXTERNO DE LA MAMA DERECHA. A LA EXPLORACIÓN FÍSICA CORROBORA DICHA MASA Y ADEMÁS PALPA EN AXILA IPSILATERAL UNA MASA FIJA DE 3 CM DE DIÁMETRO, NO DOLOROSA.

PREGUNTA 214

¿CUÁLES ES EL ESTUDIO DE ELECCIÓN EN ESTE CASO?

- A US MAMARIO BILATERAL
- B PET CT
- C MASTOGRAFÍA BILATERAL
- D TC DE ABDOMEN, TORAX Y PELVIS

ENARM 2018

COMISIÓN INTERINSTITUCIONAL PARA LA FORMACIÓN DE RECURSOS HUMANOS PARA LA SALUD
XLII EXAMEN NACIONAL PARA ASPIRANTES A RESIDENCIAS MÉDICAS 2018

CASO CLÍNICO

EL REPORTE DEL ESTUDIO SOLICITADO LO CLASIFICA COMO "SOSPECHOSO DE MALIGNIDAD", DESCRIBIENDO ADEMÁS QUE CONSISTE EN NÓDULO DE 4 CM EN EL CUADRANTE SUPERIOR EXTERNO Y GANGLIO DE 2.5 CM EN LA AXILA.

PREGUNTA 215

¿QUÉ ESTUDIO ES EL APROPIADO EN ESTE CONTEXTO?

- A BAAF DE TUMOR
- B TRU-CUT DEL TUMOR
- C BIOPSIA EXCISIONAL
- D MUTACIÓN BRCA1

ENARM 2018

COMISIÓN INTERINSTITUCIONAL PARA LA FORMACIÓN DE RECURSOS HUMANOS PARA LA SALUD
XLII EXAMEN NACIONAL PARA ASPIRANTES A RESIDENCIAS MEDICAS 2018

CASO CLINICO

MUJER DE 43 AÑOS, SIN PADECIMIENTOS PREVIAMENTE DIAGNOSTICADOS, ACUDE A USTED PORQUE EN SU REVISIÓN ANUAL DE CITOLOGÍA CERVICOVAGINAL LE REPORTARON NIC 3.

PREGUNTA 216

EL FACTOR MÁS FRECUENTEMENTE ASOCIADO A ESTE RESULTADO ES:

- A VIRUS DE INMUNODEFICIENCIA HUMANA
- B VIRUS DE HERPES GENITAL
- C VIRUS DEL PAPILOMA HUMANO 11 Y 6
- D VIRUS DEL PAPILOMA HUMANO 16 Y 18

ENARM 2018

COMISIÓN INTERINSTITUCIONAL PARA LA FORMACIÓN DE RECURSOS HUMANOS PARA LA SALUD
XLII EXAMEN NACIONAL PARA ASPIRANTES A RESIDENCIAS MÉDICAS 2018

CASO CLÍNICO

ANTE EL DIAGNÓSTICO, LA PACIENTE SOLICITA MEDIDAS DE PREVENCIÓN PARA SU HIJA DE 13 AÑOS DE EDAD QUE NO HA INICIADO VIDA SEXUAL.

PREGUNTA 217

¿CUÁL DE LAS SIGUIENTES ES LA CONDUCTA MÁS APROPIADA?

- A ESPERAR A LOS 21 AÑOS PARA APLICAR TRES DOSIS DE VACUNA TETRAVALENTE
- B INDICAR TRES DOSIS DE VACUNA DIVALENTE
- C INDICAR UNA DOSIS DE VACUNA TETRAVALENTE
- D RECOMENDAR PAPANICOLAOU AL INICIO DE VIDA SEXUAL

ENARM 2018

COMISION INTERINSTITUCIONAL PARA LA FORMACION DE RECURSOS HUMANOS PARA LA SALUD
XLII EXAMEN NACIONAL PARA ASPIRANTES A RESIDENCIAS MEDICAS 2018

CASO CLINICO

MUJER DE 40 AÑOS DE EDAD, OBESA. ACUDE POR DOLOR EPIGÁSTRICO DE 3 HRS DE EVOLUCIÓN IRRADIADO A HIPOCONDRIO DERECHO Y ESPALDA EN HEMICINTURÓN. ESTO OCURRIÓ DESPUÉS DE LA INGESTA DE COMIDA ALTA EN GRASA.

PREGUNTA 218

EL ESTUDIO INICIAL PARA ESTABLECER EL DIAGNÓSTICO ES:

- A US HEPÁTICO
- B ENDOSCOPIA SUPERIOR
- C PLACA SIMPLE DE ABDOMEN
- D TC DE ABDOMEN

PREGUNTA 219:

AL REALIZAR EL US SE REPORTA UN GROSOR DE LA PARED VESICULAR DE 5 MM. ¿CUÁL ES LA INTERPRETACIÓN QUE SE LE DEBE DAR AL RESULTADO?

- A ES GRUESA Y EL DIAGNÓSTICO ES COLECISTITIS
- B ES NORMAL, POR LO TANTO NO ES COLECISTITIS
- C ES DELGADA, POR LO TANTO NO ES COLECISTITIS
- D ES GRUESA PERO EL DIAGNÓSTICO DE COLECISTITIS ES DUDOSO

« « « Anterior

Contestar y permanecer en la pregunta

Siguiente» » » »

ENARM 2018

COMISION INTERINSTITUCIONAL PARA LA FORMACION DE RECURSOS HUMANOS PARA LA SALUD
XLII EXAMEN NACIONAL PARA ASPIRANTES A RESIDENCIAS MEDICAS 2018

CASO CLINICO

HOMBRE DE 35 AÑOS. ACUDE POR EVACUACIONES SANGUINOLENTAS DE 4 MESES DE EVOLUCIÓN, ASOCIADAS A FIEBRE, PÉRDIDA DE PESO, ARTRALGIAS Y LESIONES CUTÁNEAS EN PIERNAS. DECIDE SOLICITARLE UNA COLONOSCOPIA EN DONDE DESCRIBEN MÚLTIPLES EROSIONES EN TODOS LOS SEGMENTOS COLÓNICOS, CON PÉRDIDA DE PATRÓN VASCULAR; ILEON NORMAL.

PREGUNTA 220

DE LOS SIGUIENTES, EL DIAGNÓSTICO MÁS PROBABLE ES:

- A COLITIS ULCERATIVA CRÓNICA IDIOPÁTICA
- B COLITIS MICROSCÓPICA C
- C COLITIS ISQUÉMICA
- D CARCINOMA COLORRECTAL ULCERADO

PREGUNTA 221:

EL TRATAMIENTO MÁS ADECUADO ES:

- A COLECTOMÍA TOTAL
- B DERIVADOS DE 5-ASA
- C SUBSALICILATO DE BISMUTO
- D QUINOLONAS Y METRONIDAZOL

<<<<Anterior

Contestar y permanecer en la pregunta

Siguiente>>>>

ENARM 2018

COMISION INTERINSTITUCIONAL PARA LA FORMACION DE RECURSOS HUMANOS PARA LA SALUD
XII EXAMEN NACIONAL PARA ASPIRANTES A RESIDENCIAS MEDICAS 2018

CASO CLINICO

MUJER DE 45 AÑOS QUIEN PADECE ARTRITIS REUMATOIDE DESDE HACE 5. ACUDE POR ASTENIA, EXACERBACIÓN DE ARTRALGIAS Y TINTE ICTÉRICO DE 5 DÍAS DE EVOLUCIÓN. EN EXÁMENES DE LABORATORIO ALT 100, AST 170, BT 2.5, FA 80, ALB 2.3, GLOB 5.6, IGG ALTA, ANTICUERPOS ANTINUCLEARES (ANA) 1:5120, ANTIMÚSCULO LISO (SMA) +, ANTIMITOCONDRIALES (AMA) -.

PREGUNTA 222

¿CUÁLES ES EL DIAGNÓSTICO MÁS PROBABLE?

- A HEPATITIS A
- B CIRROSIS BILIAR PRIMARIA
- C COLANGITIS ESCLEROSANTE PRIMARIA
- D HEPATITIS AUTOINMUNE

ENARM 2018

INSTITUTO VENEZOLANO PARA LA FORMACION DE RECURSOS HUMANOS PARA LA SALUD
XLII EXAMEN NACIONAL PARA ASPIRANTES A RESIDENCIAS MÉDICAS 2018

CASO CLÍNICO

HOMBRE DE 55 AÑOS QUE ACUDE PARA ABORDAJE DE DOLOR ABDOMINAL Y DIARREA CRÓNICA. ESTA ES LA TC QUE LE TOMARON

PREGUNTA 223

¿CUÁL ES LA CAUSA MÁS PROBABLE DE LA DIARREA?

- A LINFOMA INTESTINAL
- B PANCREATITIS CRÓNICA
- C INTESTINO EN ASA CIEGA
- D DIVERTÍCULO DUODÉNAL



CASO CLÍNICO

UNA MUJER DE 58 AÑOS ACUDE A URGENCIAS POR DOLOR PRECORDIAL DURANTE EL ESFUERZO FÍSICO. PADECE DIABETES, HIPERTENSIÓN E HIPERLIPIDEMIA MIXTA. REFIERE DISNEA DE GRANDES ESFUERZOS DESDE HACE UN AÑO, ACOMPAÑADA EN OCASIONES DE DOLOR PRECORDIAL DE TIPO OPRESIVO, DE MODERADA INTENSIDAD, IRRADIADO HACIA EL CUELLO, DE 5 MINUTOS DE DURACIÓN, QUE CEDE CON EL REPOSO. FC: 76 LPM, TA: 150/90 MM HG Y CUARTO RUIDO CARDIACO CONSTANTE. EL EKG MUESTRA RITMO SINUSAL Y DATOS DE HIPERTROFIA DEL VENTRÍCULO IZQUIERDO.

PREGUNTA 224:

¿CUÁLES ES EL ESTUDIO DE ELECCIÓN PARA EL DIAGNÓSTICO EN ESTA PACIENTE?

- A ELECTROCARDIOGRAMA DE ESFUERZO EN BANDA
- B ANGIOTOMOGRAFÍA DE CORONARIAS
- C ECOCARDIOGRAMA TRANSTORÁCICO EN REPOSO
- D ESTUDIO DE PERFUSIÓN MIOCÁRDICA CON RADIONÚCLIDO

CASO CLÍNICO

UN HOMBRE DE 76 AÑOS DE EDAD SE PRESENTA A URGENCIAS POR DOLOR PRECORDIAL DURANTE EL ESFUERZO. TIENE ANTECEDENTES DE TABAQUISMO, HIPERTENSIÓN ARTERIAL Y OBESIDAD. REFIERE DOLOR TIPO OPRESIVO EN REGIÓN PRECORDIAL DESDE HACE 2 MESES, ASOCIADO A ESFUERZOS FÍSICOS MODERADOS, IRRADIADO AL BRAZO IZQUIERDO, DE 5 MINUTOS DE DURACIÓN Y QUE CEDE CON EL REPOSO. HACE 1 SEMANA HA NOTADO QUE EL DOLOR SE PRESENTA DURANTE ESFUERZOS LEVES, ES DE 30 MINUTOS DE DURACIÓN. A LA EXPLORACIÓN TIENE FRECUENCIA CARDIACA DE 64 LPM, PRESIÓN ARTERIAL DE 130/80, RUIDOS CARDIACOS CON CUARTO RUIDO CARDIACO CONSTANTE Y SOPLO SISTÓLICO EN FOCO MITRAL DE LIGERA INTENSIDAD. EL ECG MUESTRA RITMO SINUSAL Y NO SE OBSERVAN ANORMALIDADES.

PREGUNTA 225:

¿CUÁL ES EL DIAGNÓSTICO CLÍNICO DE ESTE PACIENTE?

- A ○ ANGINA INESTABLE
- B ○ INFARTO AGUDO DE MIOCARDIO SIN ELEVACIÓN DEL SEGMENTO ST
- C ○ ANGINA DE ESFUERZO ESTABLE
- D ○ ANGINA ESTABLE CRÓNICA

ENARM 2018

XIII EXAMEN NACIONAL PARA ASPIRANTES A RESIDENCIAS MÉDICAS 2018

CASO CLÍNICO

UN HOMBRE DE 70 AÑOS DE EDAD CON ANTECEDENTES DE HIPERTENSIÓN ARTERIAL SISTÉMICA, EN TRATAMIENTO CON CALCIOANTAGONISTA DESDE HACE 3 AÑOS, SE PRESENTA A CONSULTA EXTERNA POR ASTENIA Y CEFALEA. HACE 1 SEMANA SE AGREGÓ BETABLOQUEADOR A SU TRATAMIENTO ANTIHIPERTENSIVO. A LA EXPLORACIÓN TIENE FRECUENCIA CARDIACA DE 45 LPM, PRESIÓN ARTERIAL DE 130/85 Y PULSOS PERIFÉRICOS PRESENTES. EL EKG MUESTRA LO SIGUIENTE:

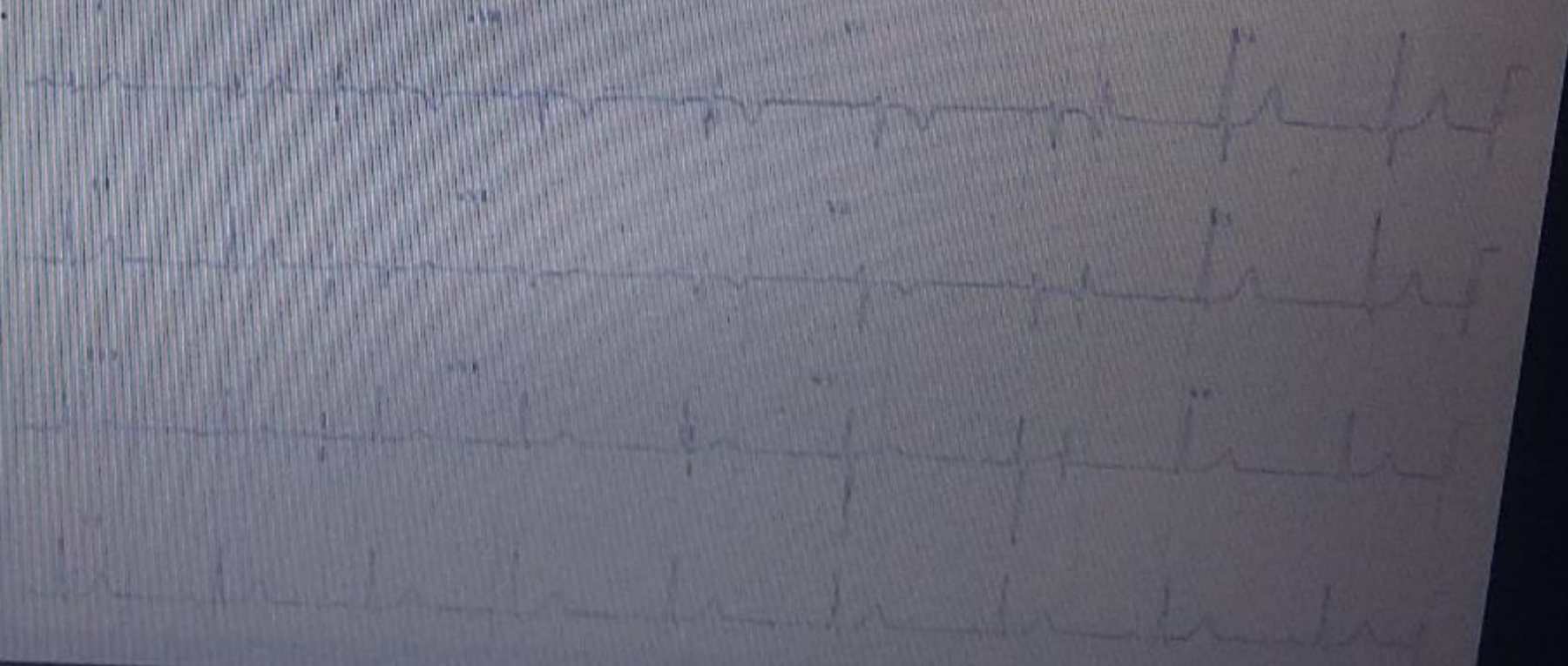

PREGUNTA 226

¿QUÉ DIAGNÓSTICO TIENE ESTE PACIENTE?

- A BLOQUEO AURICULOVENTRICULAR DE SEGUNDO GRADO TIPO I
- B BLOQUEO AURICULOVENTRICULAR DE SEGUNDO GRADO TIPO II C
- C BLOQUEO AURICULOVENTRICULAR COMPLETO
- D BRADICARDIA SINUSAL

ENARM 2018

CASO CLÍNICO

UN HOMBRE DE 60 AÑOS DE EDAD ACUDE A CONSULTA POR DISNEA Y FATIGA DURANTE LOS ESFUERZOS PEQUEÑOS DESDE HACE 6 MESES. TIENE ANTECEDENTE DE INFECCIÓN DE VÍAS RESPIRATORIAS ALTAS HACE 2 SEMANAS Y REFIERE ORTOPNEA DESDE HACE 1 SEMANA. TIENE ANTECEDENTES DE HIPERTENSIÓN ARTERIAL DESDE HACE 20 AÑOS CON MAL APEGO AL TRATAMIENTO MÉDICO. FC: 80 LPM, TA: 140/90 MM HG, SOPLO EN FOCO MITRAL DE MODERADA INTENSIDAD. SE LE REALIZÓ UN ESTUDIO DE PERFUSIÓN MIOCÁRDICA Y VENTRICULOGRAFÍA, SE DESCARTÓ ISQUEMIA Y TIENE DISFUNCIÓN SISTÓLICA DEL VENTRÍCULO IZQUIERDO CON FRACCIÓN DE EXPULSIÓN DE 35%.

PREGUNTA 227

¿EN QUÉ CLASE FUNCIONAL DE ACUERDO A LA CLASIFICACIÓN DE LA NYHA SE ENCUENTRA EL PACIENTE?

- A I
- B II
- C III
- D IV

PREGUNTA 228:

EN RELACIÓN AL CASO ANTERIOR, ¿CUÁL ES LA CAUSA MÁS PROBABLE DE INSUFICIENCIA CARDIACA?

- A HIPERTENSIVA
- B RESTRICTIVA
- C VALVULAR
- D POR TÓXICOS

« « « Anterior

Contestar y permanecer en la pregunta

Siguiente» » » »

ENARM 2018

CASO CLINICO

UNA MUJER DE 26 AÑOS DE EDAD, FUE ATROPELLADA POR UN COCHE Y SE TRAE AL SERVICIO DE TRAUMA CON UNA PRESIÓN ARTERIAL DE 62/40 MM HG. A LA EF SUS PUPILAS ERAN IGUALMENTE REDONDAS Y REACTIVAS, SUS PULSOS DISTALES ERAN DÉBILES, Y SUS EXTREMIDADES ESTABAN FRÍAS. RX DE TÓRAX NORMAL Y LAVADO PERITONEAL NORMAL. DESPUÉS DE RECIBIR 2 LITROS DE SOLUCIÓN DE RINGER LACTATO, SU PRESIÓN ARTERIAL ERA 71/46 MM HG. LA PELVIS ERA INESTABLE A LA COMPRESIÓN, Y UNA RADIOGRAFÍA ANTERO-POSTERIOR DE LA PELVIS CONFIRMÓ UNA FRACTURA PÉLVICA.

PREGUNTA 229

¿CUÁL ES EL SIGUIENTE MEJOR PASO EN SU MANEJO?

- A LAPE
- B APLICACIÓN DE UN DISPOSITIVO DE FIJACIÓN EXTERNA
- C TC DE PELVIS CON CONTRASTE
- D FIJACIÓN INTERNA DE LA FRACTURA

ENARM 2018

CASO CLÍNICO

HOMBRE DE 36 AÑOS QUE RECIBE IMPACTO AUTOMOVILÍSTICO QUE PROPICIÓ LESIÓN EN CARA ANTERIOR DE RODILLA. A LA EXPLORACIÓN TIENE EDEMA ROTULIANO Y UNA BRECHA TRANSVERSAL EN MEDIO DE LA RÓTULA, TIENE INCAPACIDAD PARA LA EXTENSIÓN DE LA PIERNA Y EQUIMOSIS EN LA RODILLA.

PREGUNTA 230

¿CUÁL ES EL TRATAMIENTO APROPIADO EN ESTA CIRCUNSTANCIA?

- A ANALGESIA Y REPOSO
- B COLOCACIÓN DE YESO Y REPOSO POR 4 SEMANAS
- C PATELECTOMÍA
- D CERCLAJE METALICO DE ROTULA, YESO Y REPOSO

ENARM 2018

CASO CLÍNICO

MUJER DE 45 AÑOS, SANA, QUIEN MIENTRAS CARGABA LAS BOLSAS DE COMPRAS CAYÓ DE FRENTE Y RECIBIÓ UN GOLPE EN SU HOMBRO DERECHO CON EL BRAZO EN ABDUCCIÓN Y ROTADO EXTERNAMENTE. ACUDE AL SERVICIO DE URGENCIAS CON EL CODO DERECHO FLEXIONADO, SOSTENIDO POR EL BRAZO CONTRARIO. A LA EXPLORACIÓN EL DOLOR EN HOMBRO DERECHO ES EXQUISITO, EXCEPTO EN LA CARA POSTEROEXTERNA DE LA REGIÓN DELTOIDEA.

PREGUNTA 231

¿CUÁL DE LOS SIGUIENTES ES EL DIAGNÓSTICO MÁS PROBABLE?

- A FRACTURA DE HÚMERO DERECHO CON LESIÓN DEL NERVIO CUBITAL
- B LUXACIÓN SUBCORACOIDEA DEL HOMBRO CON LESIÓN DEL NERVIO CIRCUNFLEJO
- C LUXACIÓN SUBGLENOIDEA DE HOMBRO CON COMPROMISO DEL PLEXO BRAQUIAL
- D LUXACIÓN SUBCLAVICULAR DEL HOMBRO CON LESIÓN DEL NERVIO CUBITAL

PREGUNTA 232:

EN UN PACIENTE CON SÍNDROME DE MARFAN, ¿CUÁL ES LA PROBABILIDAD DE QUE AL MENOS UNO DE SUS PROGENITORES TENGA LA ENFERMEDAD?

- A MENOS DEL 10%
- B MUY CERCANA AL 100%
- C ALREDEDOR DEL 25%
- D ALREDEDOR DEL 50%

««««Anterior

Contestar y permanecer en la pregunta

Siguiente»»»»

PREGUNTA 233:

¿CUÁL ES LA ANEUPLOIDIA QUE SE OBSERVA CON MÁS FRECUENCIA EN LA ESPECIE HUMANA?

- A TRISOMÍA 16
- B MONOSOMÍA X
- C TRISOMÍA 21
- D TRISOMÍA X

« « « Anterior

Contestar y permanecer en la pregunta

Siguiente» » »

PREGUNTA 234:

¿QUÉ CROMOSOMOPATÍA LE SUGIERE UN NIÑO CON RETRASO MENTAL, MACROGENITALISMO Y DISMORFIA FACIAL?:

- A SÍNDROME DEL CROMOSOMA X FRÁGIL
- B MONOSOMÍA 10P
- C DELECIÓN DEL BRAZO CORTO DEL CROMOSOMA 5
- D SÍNDROME DE KLINEFELTER

« « « Anterior

Contestar y permanecer en la pregunta

Siguiente » » »

ENARM 2018

CASO CLÍNICO

UN GRUPO DE INVESTIGADORES DESEAN SABER SI LA CANAGLIFOZINA ES ÚTIL EN LA MEJORÍA DEL CONTROL GLUCÉMICO EN PACIENTES DESCONTROLADOS. POR LO TANTO, SE INCLUYERON A 50 PACIENTES CON DIABETES. FUERON ALEATORIZADOS A RECIBIR EL TRATAMIENTO O UN PLACEBO, 25 PACIENTES EN CADA GRUPO, Y VIGILADOS POR 2 AÑOS. AL FINAL DEL SEGUIMIENTO, SE EXCLUYERON DEL ANÁLISIS A LOS PACIENTES QUE NO TOMARON EL MEDICAMENTO Y QUE NO SE PERDIERON DURANTE EL SEGUIMIENTO. SE EXCLUYERON TAMBIÉN A ALGUNOS PACIENTES QUE CAMBIARON DE GRUPO, PLACEBO A CANAGLIFOZINA O VICEVERSA. AL FINAL, 5 DE 20 PACIENTES CON EL GRUPO DE CANAGLIFOZINA PRESENTARON DESCONTROL GRAVE (25%) MIENTRAS QUE 10 DE 20 PACIENTES (50%) CON PLACEBO TAMBIÉN PRESENTARON DESCONTROL GRAVE.

PREGUNTA 235

¿CUÁL DE LOS SIGUIENTES DEFINE MEJOR EL TIPO DE ESTUDIO COMENTADO?

- A COHORTE
- B CASOS Y CONTROLES
- C DESCRIPTIVO
- D ENSAYO CLÍNICO

PREGUNTA 236:

¿CUÁL ES LA ESTRATEGIA DE ANÁLISIS DE LOS RESULTADOS QUE SE SIGUIÓ EN ESTE ESTUDIO?

- A ANÁLISIS POR PROTOCOLO
- B POR INTENCIÓN A TRATAR
- C ANÁLISIS POR TRATAMIENTO
- D ANÁLISIS CRUZADO

« « « Anterior

Contestar y permanecer en la pregunta

Siguiente» » »

ENARM 2018

CASO CLÍNICO

MUJER DE 35 AÑOS DE EDAD INICIÓ CON DOLOR EN REGIÓN EPIGÁSTRICA Y CUADRANTE SUPERIOR DERECHO POR VARIAS HORAS DESPUÉS DE UNA CENA COPIOSA. HABÍA PRESENTADO VARIOS EPISODIOS PREVIOS QUE RESOLVÍAN CON EL USO DE ANTIESPASMÓDICOS O AL VOMITAR, PERO EN ESTA OCASIÓN EL DOLOR PERSISTIÓ, SE AGREGARON FIEBRE Y DISCRETA ICTERICIA.

PREGUNTA 237

¿CUÁL DE LAS SIGUIENTES ES EL DIAGNÓSTICO MÁS PROBABLE?

- A COLECISTITIS AGUDA CON SÍNDROME DE MIRIZZI
- B HEPATITIS AGUDA
- C COLÉDOCOLITIASIS Y PROBABLE COLANGITIS
- D ÚLCERA PERFORADA

ENARM 2018

HOMBRE DE 50 AÑOS QUE REFIERE ANTECEDENTE DE SANGRADO EVIDENTE EN LAS EVACUACIONES QUE MANCHA EL PAPEL Y NO LE CAUSA DOLOR. A LA EXPLORACIÓN SE OBSERVA PROLAPSO DE TEJIDO ANAL AL PUJAR, QUE REDUCE DE MANERA ESPONTÁNEA.

PREGUNTA 238

¿CUALES ES EL DIAGNOSTICO MAS PROBABLE?

- A HEMORROIDES GRADO II
- B ABSCESO PERIANAL
- C HEMORROIDES GRADO III
- D FISURA PERIANAL

ENARM 2018

CASO CLINICO

HOMBRE DE 50 AÑOS QUE INGRESA A URGENCIAS POR DOLOR ABDOMINAL DIFUSO, INTERMITENTE, CADA 25 MINUTOS APROXIMADAMENTE, DE UN DÍA DE EVOLUCIÓN. NO CANALIZA GASES, NO HA EVACUADO NI VOMITADO. AL EXPLORARLO HAY DISTENSIÓN ABDOMINAL, CON RUIDOS DE TONO METÁLICO. SE LE PRACTICÓ APENDICECTOMÍA EN LA ADOLESCENCIA. EN LA CITOLOGÍA HEMÁTICA HAY LEUCOCITOSIS DE 12,523 CON 95% DE NEUTRÓFILOS. LA DHL Y EL LACTATO SE ENCUENTRAN EN VALORES NORMALES. EL SIGNO DEL REBOTE ES NEGATIVO EN TODOS LOS CUADRANTES. EL TACTO RECTAL NO MUESTRA CONTENIDO FECAL.

PREGUNTA 239

¿CUÁL DE LAS SIGUIENTES CONDUCTAS ES LA MÁS APROPIADA?

- A ENEMAS EVACUANTES CON HORARIO
- B INGRESO A LAPAROTOMÍA EXPLORADORA
- C AYUNO, COLOCACIÓN DE SONDA NASOGÁSTRICA Y VIGILANCIA 48 HRS.
- D AYUNO, COLOCACIÓN DE SONDA NASOGÁSTRICA Y VIGILANCIA 24 HRS.

ENARM 2018

CASO CLÍNICO

MUJER DE 29 AÑOS QUE INGRESA POR TRAUMA CONTUSO EN ABDOMEN TRAS UN ACCIDENTE AUTOMOVILÍSTICO. HACE UN DÍA, A SU LLEGADA A URGENCIAS, PRESENTABA FC 110 LPM, TEMP 38.5°C, FR 24 RPM, TA 120/70 MM HG, ABDOMEN DISTENDIDO, DOLOROSO, CON EQUIMOSIS EN FOSA ILIACA DERECHA, RUIDOS PERISTÁLTICOS DISMINUIDOS, RESISTENCIA ABDOMINAL Y DOLOROSO A LA DESCOMPRESIÓN, EN LAS SIGUIENTES IMAGENES SE ENCONTRÓ LO SIGUIENTE.

PREGUNTA 240

¿CUÁLES EL DIAGNÓSTICO MÁS PROBABLE?

- A HEMATOMA DE RECTOS
- B SÍNDROME DE CHILADITI
- C ÚLCERA PÉPTICA
- D PERFORACIÓN DE VÍSCERA HUECA

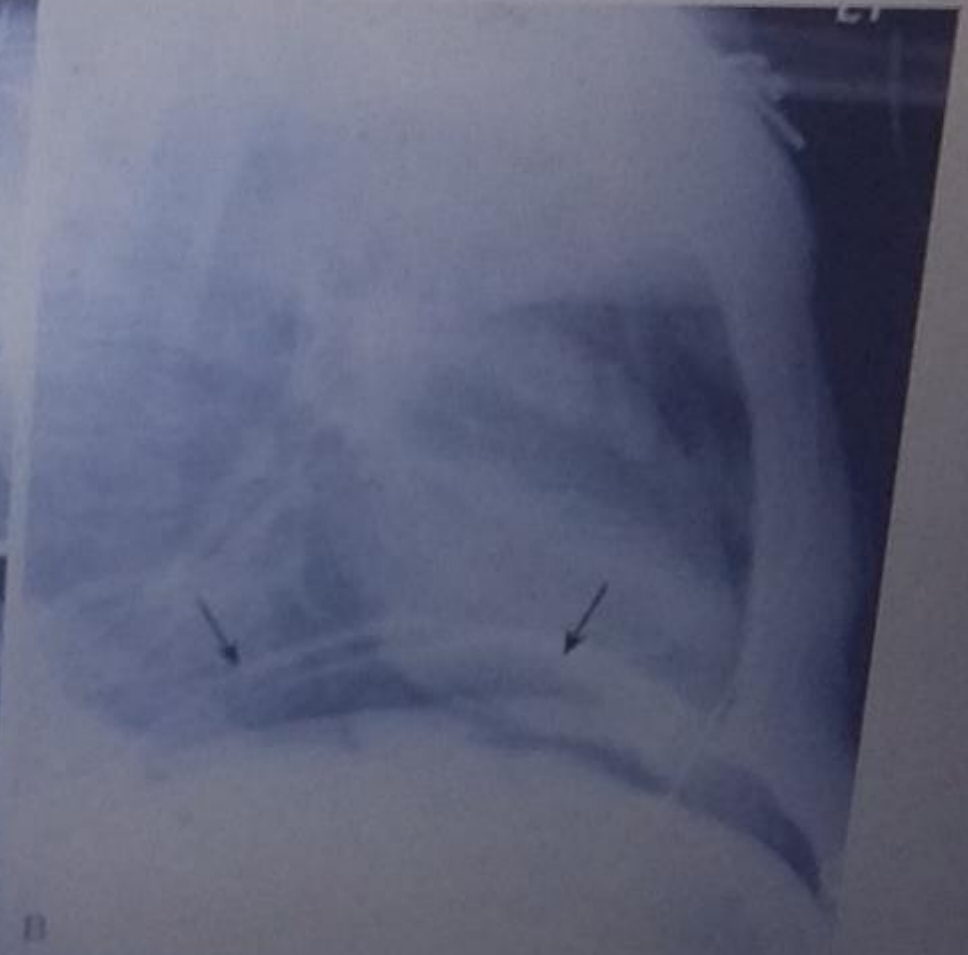
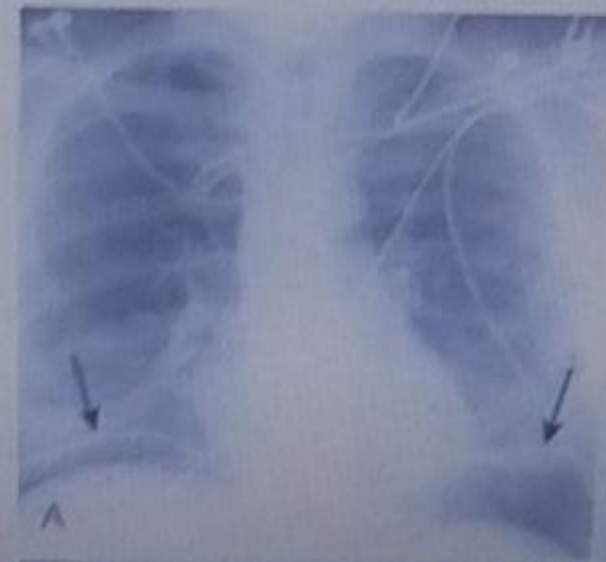

ENARM 2018

CASO CLÍNICO

HOMBRE DE 18 AÑOS DE EDAD QUE INICIA PADECIMIENTO ACTUAL HACE 24 HORAS CON FARINGODINIA Y FIEBRE. A LA EF SE OBSERVAN AMÍGDALAS GRADO II, CON EXUDADO PURULENTO, PETEQUIAS EN PALADAR BLANDO. CUELLO CON LINFADENOPATÍA EN NIVEL IB DERECHO DE 1X1CM.

PREGUNTA 241

EL SIGUIENTE PASO EN EL MANEJO DEL PACIENTE ES:

- A ANTIESTREPTOLISINAS
- B VDRL
- C CULTIVO DE EXUDADO FARÍNGEO
- D ANTIBIOTICO ORAL

ENARM 2018

CASO CLÍNICO

MASCULINO DE 4 AÑOS DE EDAD QUE ES LLEVADO POR SU MADRE QUIEN REFIERE RONQUIDO NOCTURNO DE UN AÑO DE EVOLUCIÓN Y RESPIRACIÓN ORAL CONSTANTE. A LA RINOSCOPIA SE OBSERVA SEPTUM FUNCIONAL, CORNETES EN CICLO, SIN SECRECIONES. OROFARINGE CON AMÍGDALAS GRADO I.

PREGUNTA 242

TU SOSPECHA ES QUE LA OBSTRUCCIÓN ESTÁ OCASIONADA POR:

- A HIPERTROFIA ADENOIDEA
- B HIPERTROFIA DE AMÍGDALA LINGUAL
- C ATRESIA DE COANAS
- D LARINGOMALACIA

ENARM 2018

CASO CLÍNICO

HOMBRE DE 18 AÑOS DE EDAD QUE INICIA HACE 24 HORAS CON OTALGIA IZQUIERDA PROGRESIVA, HIPOACUSIA, OTORREA. A LA EF REFIERE DOLOR A LA MANIPULACIÓN DEL PABELLÓN AURICULAR, EN LA OTOSCOPIA SE OBSERVA EDEMA DEL CONDUCTO Y ESCASA OTORREA. SE OBSERVA UNA MEMBRANA TIMPÁNICA ÍNTEGRA Y SIN ALTERACIONES.

PREGUNTA 243

¿QUÉ TRATAMIENTO ES EL MÁS ADECUADO EN ESTE CASO?

- A GOTAS ÓTICAS DE CIPROFLOXACINO
- B PREDNISONA ORAL
- C CEFTRIAXONA INTRAMUSCULAR
- D AMOXICILINA ORAL

ENARM 2018

CASO CLÍNICO

HOMBRE DE 30 AÑOS CON DEPRESIÓN RESISTENTE AL TRATAMIENTO CON INHIBIDORES SELECTIVOS DE RECAPTURA DE SEROTONINA. ES NECESARIO AGREGAR AL ESQUEMA UN ANTIDEPRESIVO CUYA ACCIÓN SE DA PRINCIPALMENTE SOBRE LA DOPAMINA.

PREGUNTA 244

¿CUÁL DE LOS SIGUIENTES FÁRMACOS CUMPLE CON ESAS CARACTERÍSTICAS?:

- A TRAZODONE
- B MOCLOBEMIDA
- C IMIPRAMINA
- D BUPROPIÓN

ENARM 2018

CASO CLÍNICO

HOMBRE DE 69 AÑOS CON ANTECEDENTE DE HIPERTENSIÓN ARTERIAL Y DIABETES MELLITUS TIPO 2. DESDE HACE UN MES SU ESPOSA HA NOTADO QUE LOS OLVIDOS "NORMALES" CADA VEZ SON MÁS FRECUENTES, HASTA HACE UNA SEMANA CUANDO DE REGRESO DE LA TIENDA NO SUPO CÓMO VOLVER A SU CASA. SE LE DIAGNOSTICÓ SÍNDROME DEMENCIAL.

PREGUNTA 245

¿CUÁL ES EL TIPO DE DEMENCIA MÁS PROBABLE EN ÉSTE CASO?

- A DEMENCIA PRECOZ B
- B DEMENCIA TIPO ALZHEMIMER
- C DEMENCIA VASCULAR
- D DEMENCIA MÚLTIPLE

HOMBRE DE 26 AÑOS, ACUDE AL SERVICIO DE URGENCIAS PORQUE HACE 2 MESES, TRAS REGRESAR DE UNAS VACACIONES, EMPEZÓ A SENTIR MUCHA ENERGÍA, TENÍA GRANDES PROYECTOS DE TRABAJO, VENDIÓ SU AUTO Y PRETENDÍA VENDER SU CASA PARA ABRIR UN NEGOCIO DE RECICLAJE DE AGUAS NEGRAS, TRAS LO CUAL COMENZÓ A MOSTRARSE DESCONFIADO E IRRITABLE, PRESENTÍA QUE SU ESPOSA NO ESTABA DE ACUERDO CON SUS PROYECTOS POR QUE LE SUGERÍA DORMIR Y DESCANSAR; DESPUÉS, SOSPECHÓ QUE ELLA LE PONÍA PASTILLAS PARA DORMIR EN LOS ALIMENTOS, PUES PERCIBÍA UN AMARGO SABOR EN LOS ALIMENTOS. SE LE HA DESCARTADO YA TODA POSIBLE CAUSA MÉDICA.

PREGUNTA 246:

¿CUÁL ES EL DIAGNÓSTICO MÁS PROBABLE?

- A ENCEFALOPATÍA DE WERNICKE
- B TRASTORNO BIPOLAR
- C ESQUIZOFRENIA
- D DELIRIUM

<<< Anterior

Contestar y permanecer en la pregunta

Siguiente >>>

PREGUNTA 247:

HOMBRE DE 46 AÑOS A QUIÉN USTED ESTÁ POR INICIARLE A ZIPRAZIDONA (UN ANTIPSICÓTICO ATÍPICO). ¿QUÉ ESTUDIO ES NECESARIO REALIZARLE A UN PACIENTE AL QUE SE LE INICIA DICHO MEDICAMENTO?

- A ELECTROENCEFALOGRAMA
- B ELECTROCARDIOGRAMA
- C QUÍMICA SANGUÍNEA
- D ULTRASONOGRAFÍA DE VÍAS BILIARES

« « « Anterior

Contestar y permanecer en la pregunta

Siguiente» » » »

ENARM 2018

CASO CLÍNICO

RECIÉN NACIDO DE 5 DÍAS DE VIDA, A TÉRMINO, ALIMENTADO CON LECHE MATERNA, QUE EMPEZÓ CON MELENA Y SANGRADO EN LA CICATRIZ DEL CORDÓN UMBILICAL. SU MADRE ES APARENTEMENTE SANA Y NO HAY ANTECEDENTES DE ENFERMEDADES PARECIDAS EN LA FAMILIA.

PREGUNTA 248

¿CUÁL ES LA CAUSA MÁS PROBABLE DE ESTE PADECIMIENTO?

- A DÉFICIT DE FACTOR IX
- B DÉFICIT DE FACTOR VIII
- C INTERFERENCIA FARMACOLÓGICA EN LA SÍNTESIS DE VITAMINA K
- D DÉFICIT DE SÍNTESIS DE VITAMINA K

PREGUNTA 249:

ES EL TRATAMIENTO APROPIADO PARA ESTE PACIENTE:

- A VITAMINA K ORAL O INTRAMUSCULAR
- B FACTOR VIII INTRAVENOSO
- C PLASMA FRESCO INTRAVENOSO
- D FACTOR IX INTRAVENOSO

<<< Anterior

Contestar y permanecer en la pregunta

Siguiente >>>

ENARM 2018

DIRECCIÓN GENERAL DE CALIDAD Y EDUCACIÓN EN SALUD
COMISIÓN INTERINSTITUCIONAL PARA LA FORMACIÓN DE RECURSOS HUMANOS PARA LA SALUD
XLII EXAMEN NACIONAL PARA ASPIRANTES A RESIDENCIAS MEDICAS 2018

CASO CLINICO

SE OBTIENE RECIÉN NACIDO DE 30 SEMANAS DE GESTACIÓN POR FUM, DE MADRE AÑOSA, CON AMENAZA DE PARTO PRETÉRMINO QUE NO PUDO DETENERSE.

PREGUNTA 250

¿CUÁL DE LAS SIGUIENTES ESCALAS DE VALORACIÓN ES MÁS APROPIADA EN ESTE CASO?

- A CAPURRO A
- B BALLARD
- C CAPURRO B
- D USHER